

Estadística Mercantil 2002

CONSTITUCIONES

Constituciones

Nacional

Ejercicios 2000-2002

Capitales en constituciones (euros)

AÑO	Totales	ANONIMAS			LIMITADAS			OTRAS		
		Número	Suscrito	Desembolsado	Número	Suscrito	Desembolsado	Número	Suscrito	Desembolsado
2002	117.780	3.151	4.310.131.992	3.561.426.199	113.679	7.106.928.295	7.106.928.295	780	414.662.143	343.585.654
2001	110.650	3.767	7.160.916.801	6.315.034.705	105.886	6.637.897.733	6.637.897.733	997	1.049.423.859	844.070.995
2000	116.159	4.895	5.087.047.836	4.618.205.390	110.008	5.960.437.492	5.960.437.492	1.256	1.347.654.429	1.446.776.144

Número de constituciones por forma social en los 3 últimos años

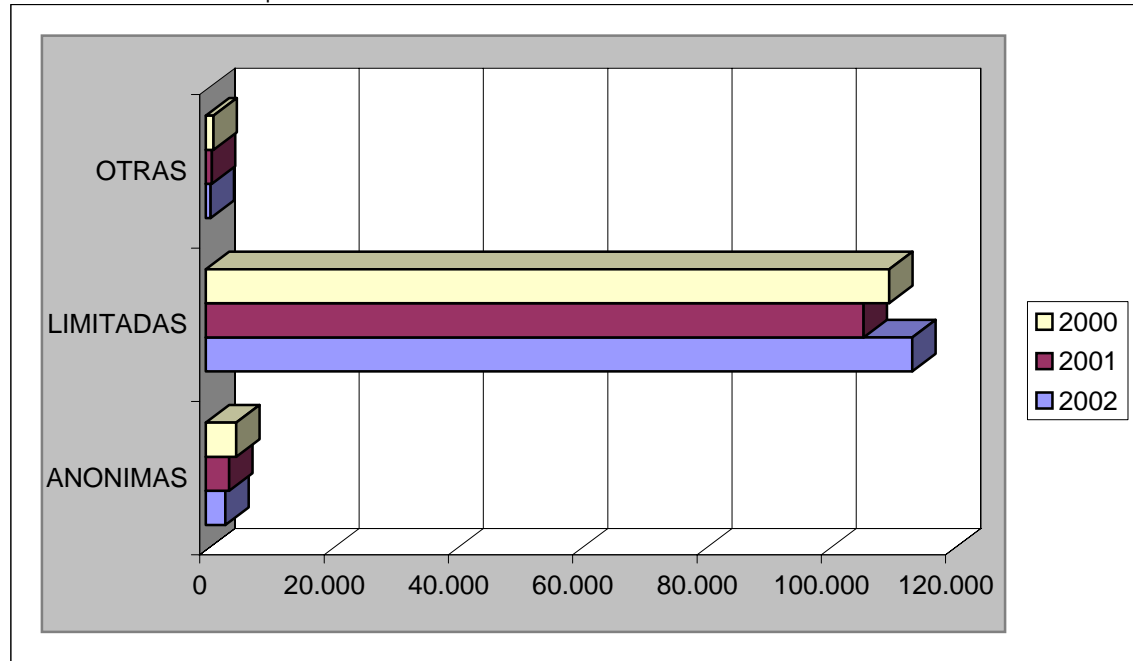

Porcentajes de constituciones por forma social en el último año

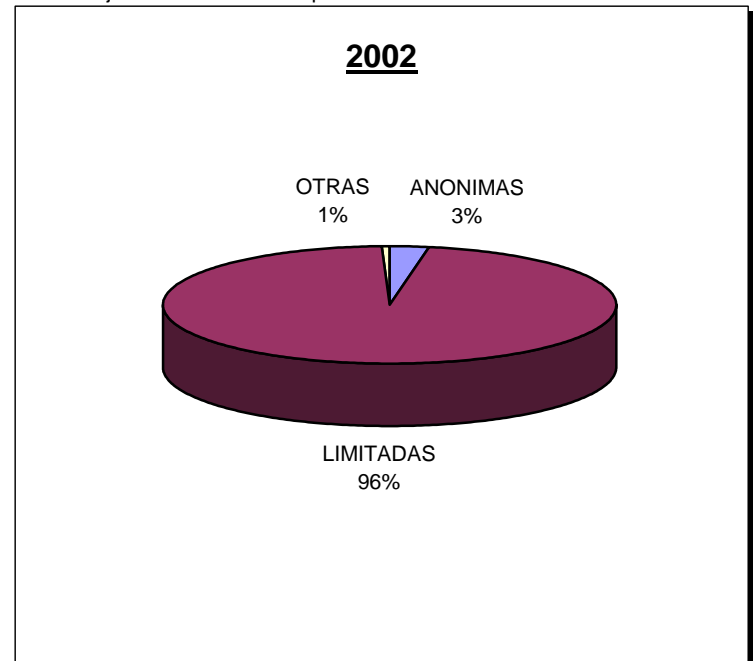

Media de capitales en constituciones (euros)

AÑO	Totales	ANONIMAS			LIMITADAS			OTRAS		
		Número	Suscrito	Desembolsado	Número	Suscrito	Desembolsado	Número	Suscrito	Desembolsado
2002	117.780	3.151	1.367.862	1.130.253	113.679	62.518	62.518	780	531.618	440.494
2001	110.650	3.767	1.900.960	1.676.410	105.886	62.689	62.689	997	1.052.582	846.611
2000	116.159	4.895	1.039.233	943.454	110.008	54.182	54.182	1.256	1.072.973	1.151.892

Constituciones

Anónimas

Nacional

Ejercicios 2000-2002

Distribución de capitales en sociedades anónimas al constituirse (miles de euros)

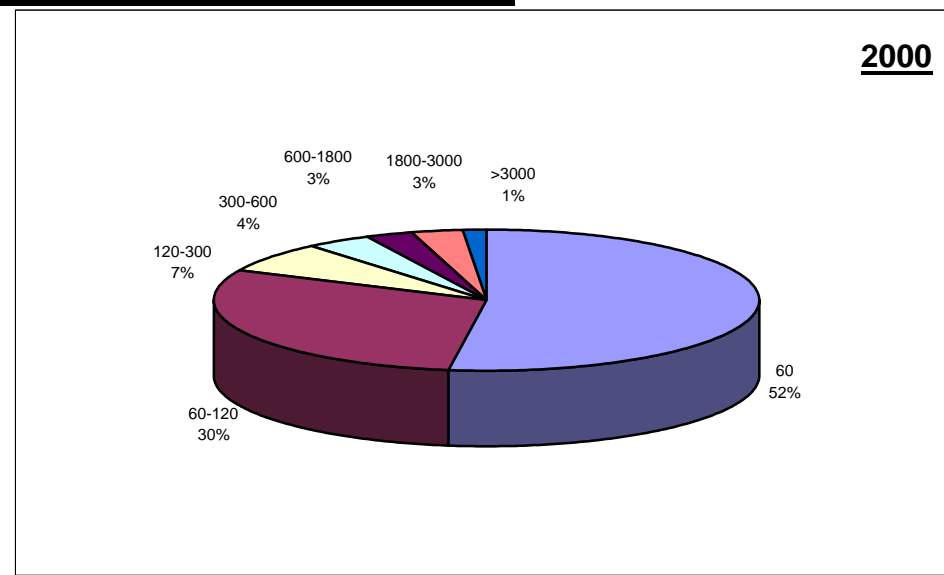
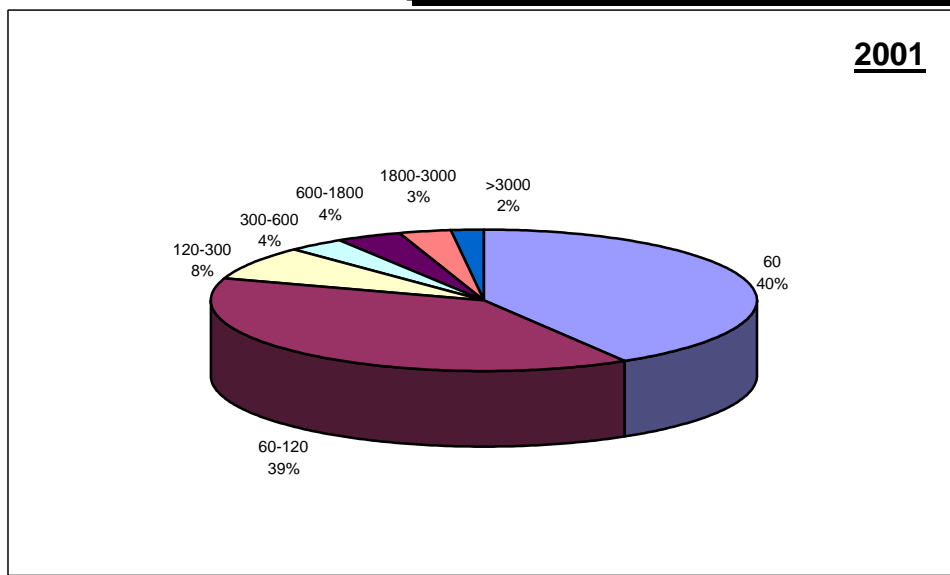
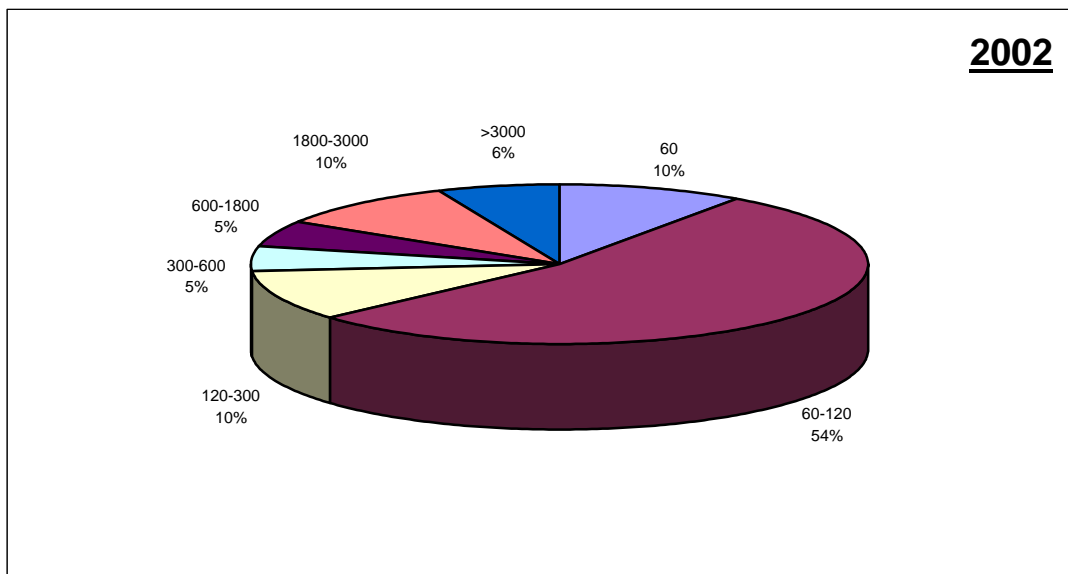

Constituciones

Limitadas

Nacional

Ejercicios 2000-2002

Distribución de capitales en sociedades limitadas al constituirse (miles de euros)

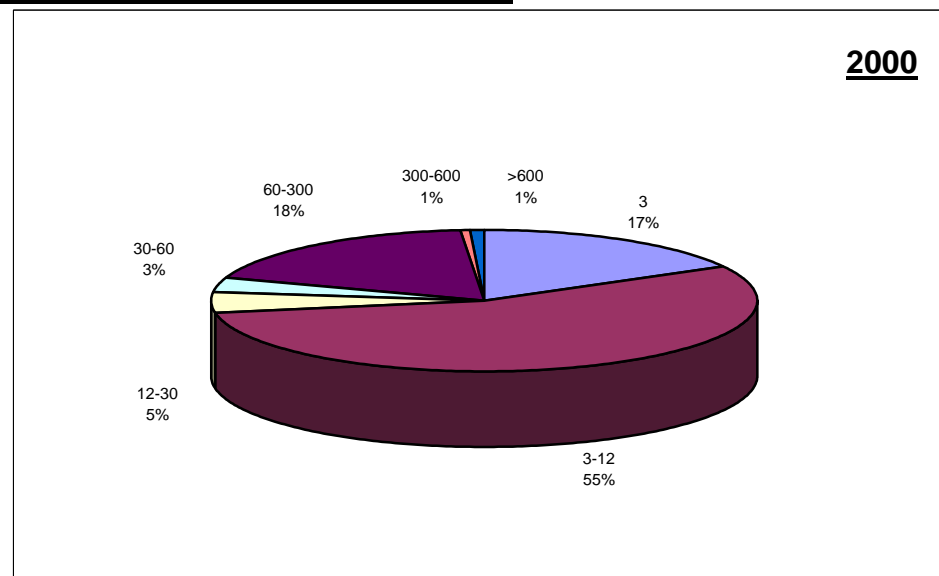
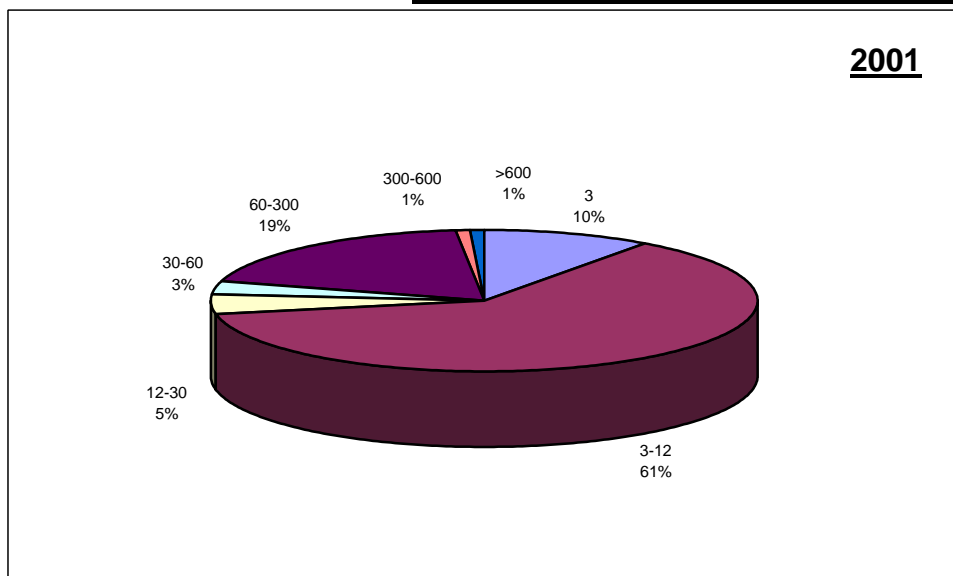
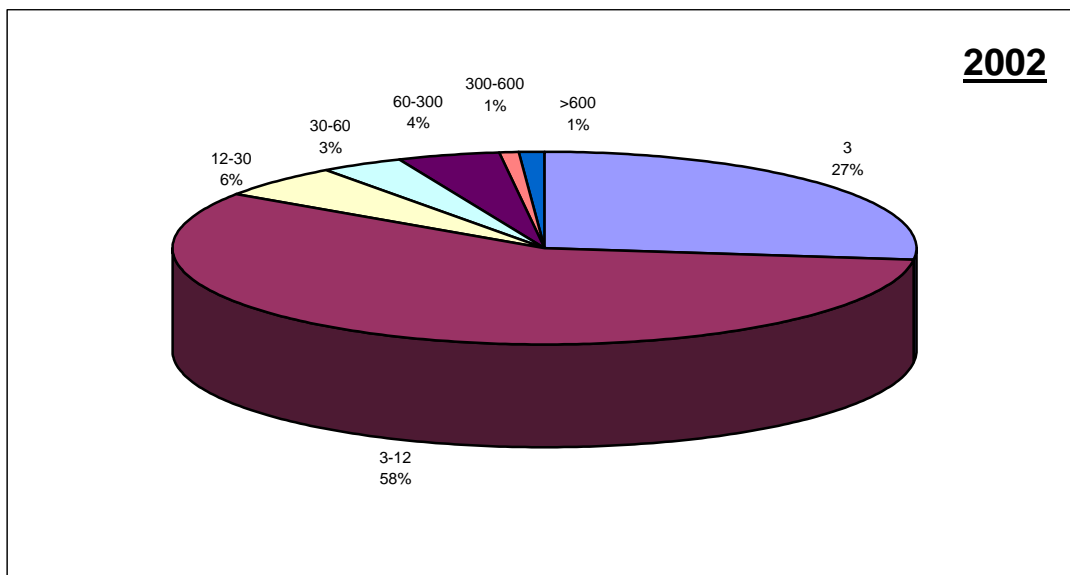

Constituciones

Autonomías

Ejercicio 2002

Capitales en constituciones (euros)

AUTONOMIA	Totales	ANONIMAS			LIMITADAS			OTRAS		
		Número	Suscrito	Desembolsado	Número	Suscrito	Desembolsado	Número	Suscrito	Desembolsado
ANDALUCIA	19.657	314	146.938.786	129.187.449	19.260	727.778.407	727.778.407	84	35.630.446	33.800.446
ARAGON	2.614	65	15.400.672	12.200.792	2.515	117.627.578	117.627.578	35	3.168.113	3.168.113
ASTURIAS	1.601	55	31.790.389	17.887.160	1.533	52.460.650	52.460.650	13	1.245.071	1.245.071
BALEARES	3.497	45	16.579.501	15.930.428	3.445	171.076.994	171.076.994	5	12.916	12.916
CANARIAS	5.380	78	71.706.180	54.002.632	5.278	169.405.683	169.405.683	30	229.499	229.499
CANTABRIA	907	10	780.808	671.652	881	45.900.338	45.900.338	16	77.820	77.820
CASTILLA-LEON	3.992	104	76.826.928	54.327.476	3.869	160.696.040	160.696.040	15	301.652	301.652
CASTILLA-LA MANCHA	3.696	70	10.739.925	8.588.399	3.615	99.699.409	99.699.409	9	101.538	101.538
CATALUÑA	22.594	509	596.788.158	542.903.360	21.922	1.273.368.234	1.273.368.234	162	41.754.706	17.405.688
CEUTA Y MELILLA	192	8	1.501.076	1.095.761	181	5.132.956	5.132.956	0	0	0
COMUN. VALENCIANA	13.549	228	120.364.833	94.724.177	13.258	444.648.135	444.648.135	55	15.547.619	12.538.615
EXTREMADURA	1.365	43	16.070.760	12.440.092	1.319	47.451.519	47.451.519	5	6.613	6.613
GALICIA	5.168	121	40.052.206	33.749.202	5.042	231.521.149	231.521.149	10	342.616	125.457
MADRID	23.711	1.231	2.990.194.660	2.456.843.150	22.000	2.678.604.947	2.678.604.947	302	174.517.365	139.406.657
MURCIA	3.326	48	11.969.902	9.766.290	3.277	151.982.262	151.982.262	3	6.010	6.010
NAVARRA	1.362	47	78.812.370	64.524.986	1.313	277.641.702	277.641.702	2	0	0
PAIS VASCO	4.624	155	69.239.419	44.399.597	4.449	415.805.340	415.805.340	33	141.660.159	135.099.559
LA RIOJA	545	20	14.375.419	8.183.596	522	36.126.952	36.126.952	1	60.000	60.000
TOTALES	117.780	3.151	4.310.131.992	3.561.426.199	113.679	7.106.928.295	7.106.928.295	780	414.662.143	343.585.654

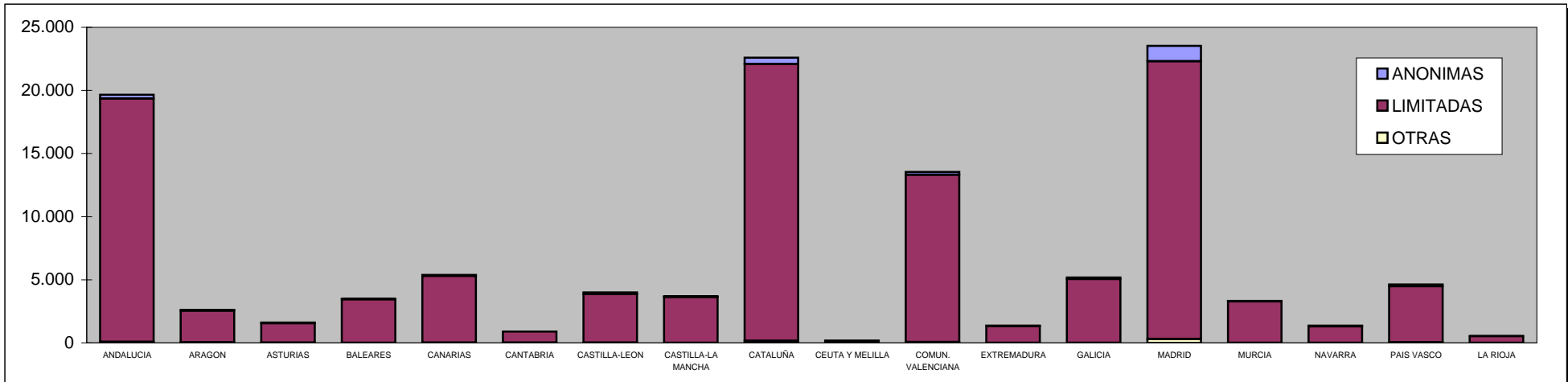

Constituciones

Autonomías

Ejercicio 2002

Número de habitantes por sociedad constituida

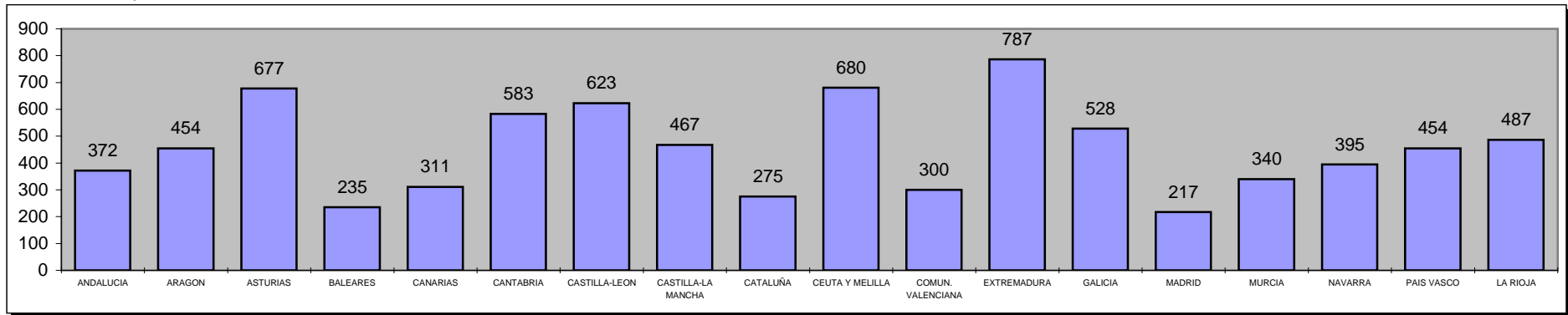

Media de capitales en constituciones (euros)

AUTONOMIA	Totales	ANONIMAS		LIMITADAS			OTRAS			
		Número	Suscrito	Desembolsado	Número	Suscrito	Desembolsado	Número	Suscrito	Desembolsado
ANDALUCÍA	19.657	314	467.958	411.425	19.260	37.787	37.787	84	424.172	402.386
ARAGÓN	2.614	65	236.933	187.704	2.515	46.770	46.770	35	90.518	90.518
ASTURIAS	1.601	55	578.007	325.221	1.533	34.221	34.221	13	95.775	95.775
BALEARES	3.497	45	368.433	354.010	3.445	49.660	49.660	5	2.583	2.583
CANARIAS	5.380	78	919.310	692.341	5.278	32.097	32.097	30	7.650	7.650
CANTABRIA	907	10	78.081	67.165	881	52.100	52.100	16	4.864	4.864
CASTILLA-LEÓN	3.992	104	738.720	522.380	3.869	41.534	41.534	15	20.110	20.110
CASTILLA-LA MANCHA	3.696	70	153.428	122.691	3.615	27.579	27.579	9	11.282	11.282
CATALUÑA	22.594	509	1.172.472	1.066.608	21.922	58.086	58.086	162	257.745	107.443
CEUTA Y MELILLA	192	8	187.635	136.970	181	28.359	28.359	0		
COMUN. VALENCIANA	13.549	228	527.916	415.457	13.258	33.538	33.538	55	282.684	227.975
EXTREMADURA	1.365	43	373.739	289.304	1.319	35.975	35.975	5	1.323	1.323
GALICIA	5.168	121	331.010	278.919	5.042	45.919	45.919	10	34.262	12.546
MADRID	23.711	1.231	2.429.078	1.995.811	22.000	121.755	121.755	302	577.872	461.611
MURCIA	3.326	48	249.373	203.464	3.277	46.378	46.378	3	2.003	2.003
NAVARRA	1.362	47	1.676.859	1.372.872	1.313	211.456	211.456	2	0	
PAÍS VASCO	4.624	155	446.706	286.449	4.449	93.460	93.460	33	4.292.732	4.093.926
LA RIOJA	545	20	718.771	409.180	522	69.209	69.209	1	60.000	60.000

Constituciones

Autonomías

Ejercicios 2000-2002

Comparativa de constituciones en los 3 últimos años

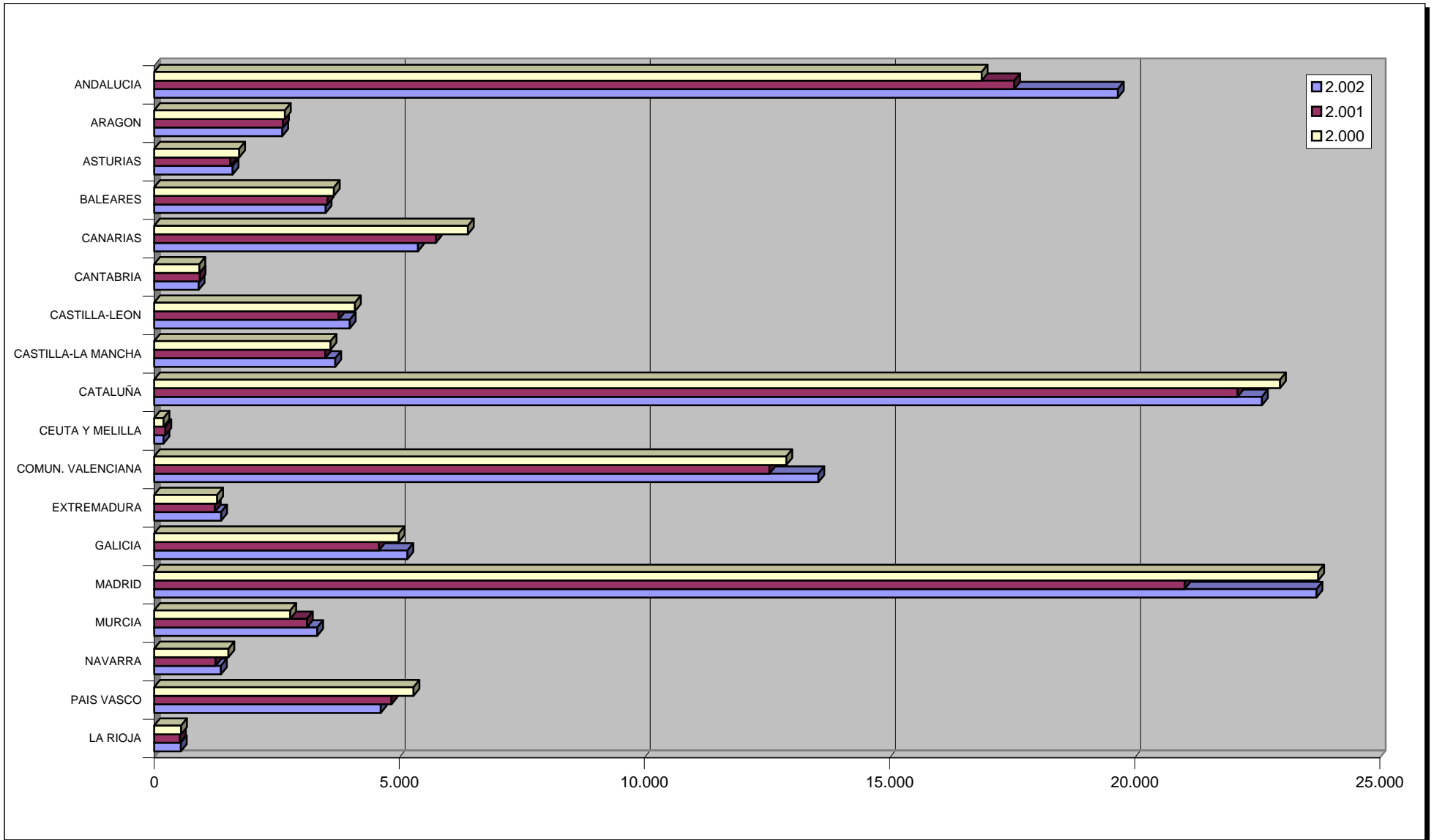

Constituciones

Provincias

Ejercicio 2002

Capitales en constituciones (euros)

PROVINCIA	Totales	ANONIMAS			LIMITADAS			OTRAS		
		Número	Suscrito	Desembolsado	Número	Suscrito	Desembolsado	Número	Suscrito	Desembolsado
ALAVA	659	32	17.699.030	7.077.207	623	33.819.736	33.819.736	4	6.020	6.020
ALBACETE	786	15	1.782.959	1.646.132	766	25.378.682	25.378.682	4	93.030	93.030
ALICANTE	6.370	86	22.462.825	14.700.977	6.255	164.462.833	164.462.833	28	230.109	227.105
ALMERIA	1.715	31	14.096.871	12.462.209	1.678	39.693.253	39.693.253	7	13.415.956	13.415.956
AVILA	221	1	120.200	120.200	220	4.392.161	4.392.161	0	0	0
BADAJOS	913	20	6.036.341	2.725.975	890	31.700.055	31.700.055	5	6.613	6.613
BALEARES	3.497	45	16.579.501	15.930.428	3.445	171.076.994	171.076.994	5	12.916	12.916
BARCELONA	17.501	434	584.160.350	531.548.632	16.926	923.643.392	923.643.392	141	35.810.538	11.461.520
BURGOS	489	14	9.712.513	7.022.497	475	47.126.921	47.126.921	0	0	0
CACERES	452	23	10.034.419	9.714.117	429	15.751.464	15.751.464	0	0	0
CADIZ	2.075	39	7.203.055	5.518.748	2.030	75.408.395	75.408.395	5	77.125	77.125
CASTELLON	1.297	27	9.204.497	5.605.609	1.266	66.572.841	66.572.841	3	6.090.137	6.090.137
CIUDAD REAL	968	19	4.724.041	3.567.900	948	14.816.290	14.816.290	2	6.106	6.106
CORDOBA	1.300	20	3.224.133	2.124.529	1.268	131.167.128	131.167.128	12	481.474	481.474
LA CORUÑA	1.932	40	21.148.726	19.295.381	1.887	112.504.078	112.504.078	4	19.803	19.803
CUENCA	401	3	192.224	93.146	396	8.175.909	8.175.909	2	1.202	1.202
GERONA	2.178	31	5.442.705	4.951.003	2.137	196.840.619	196.840.619	9	159.056	159.056
GRANADA	1.958	22	65.775.053	65.069.092	1.932	58.190.306	58.190.306	4	3.390.000	3.390.000
GUADALAJARA	295	6	542.426	362.107	287	14.719.740	14.719.740	1	1.200	1.200
GUIPUZCOA	1.428	44	20.509.926	19.436.024	1.370	162.422.057	162.422.057	14	38.016.741	35.056.141
HUELVA	895	17	4.024.973	2.527.881	869	23.218.856	23.218.856	9	618.026	618.026
HUESCA	438	9	2.367.016	2.070.911	429	13.417.565	13.417.565	0	0	0
JAEN	848	14	2.277.289	1.914.490	828	22.219.381	22.219.381	6	33.021	33.021
LEON	853	26	4.586.364	2.158.815	825	22.370.587	22.370.587	2	27.006	27.006
LERIDA	1.062	10	1.156.012	976.012	1.050	48.937.716	48.937.716	2	1.546.012	1.546.012
LA RIOJA	545	20	14.375.419	8.183.596	522	36.126.952	36.126.952	1	60.000	60.000

Constituciones

Provincias

Ejercicio 2002

PROVINCIA	Totales	ANONIMAS			LIMITADAS			OTRAS		
		Número	Suscrito	Desembolsado	Número	Suscrito	Desembolsado	Número	Suscrito	Desembolsado
LUGO	480	6	429.422	288.346	478	22.113.161	22.113.161	1	3.005	3.005
MADRID	23.711	1.231	2.990.194.660	2.456.843.150	22.000	2.678.604.947	2.678.604.947	302	174.517.365	139.406.657
MALAGA	6.835	78	16.071.322	9.517.529	6.737	266.485.436	266.485.436	20	14.427.150	14.427.150
MURCIA	3.326	48	11.969.902	9.766.290	3.277	151.982.262	151.982.262	3	6.010	6.010
NAVARRA	1.362	47	78.812.370	64.524.986	1.313	277.641.702	277.641.702	2	0	0
ORENSE	455	9	798.456	505.556	445	10.443.760	10.443.760	2	17.262	17.262
ASTURIAS	1.601	55	31.790.389	17.887.160	1.533	52.460.650	52.460.650	13	1.245.071	1.245.071
PALENCIA	248	5	2.080.364	1.945.092	239	5.955.513	5.955.513	3	137.416	137.416
LAS PALMAS	2.690	43	35.457.170	19.062.549	2.631	99.363.034	99.363.034	16	117.120	117.120
PONTEVEDRA	2.301	66	17.675.602	13.659.919	2.232	86.460.149	86.460.149	3	302.546	85.387
SALAMANCA	563	7	1.658.600	1.078.100	551	23.808.401	23.808.401	4	6.210	6.210
TENERIFE	2.690	35	36.249.010	34.940.083	2.647	70.042.650	70.042.650	14	112.379	112.379
CANTABRIA	907	10	780.808	671.652	881	45.900.338	45.900.338	16	77.820	77.820
SEGOVIA	224	8	14.385.700	11.264.125	216	10.971.030	10.971.030	0	0	0
SEVILLA	4.031	93	34.266.090	30.052.971	3.918	111.395.652	111.395.652	21	3.187.694	1.357.694
SORIA	115	4	1.454.959	1.116.859	110	7.599.152	7.599.152	1	22.320	22.320
TARRAGONA	1.853	34	6.029.091	5.427.713	1.809	103.946.507	103.946.507	10	4.239.100	4.239.100
TERUEL	198	6	902.802	750.777	187	11.137.691	11.137.691	6	2.571.311	2.571.311
TOLEDO	1.246	27	3.498.275	2.919.114	1.218	36.608.789	36.608.789	0	0	0
VALENCIA	5.882	115	88.697.511	74.417.591	5.737	213.612.461	213.612.461	24	9.227.373	6.221.373
VALLADOLID	1.015	37	27.731.828	25.775.388	973	33.539.047	33.539.047	4	8.700	8.700
VIZCAYA	2.537	79	31.030.463	17.886.366	2.456	219.563.547	219.563.547	15	103.637.398	100.037.398
ZAMORA	264	2	15.096.400	3.846.400	260	4.933.229	4.933.229	1	100.000	100.000
ZARAGOZA	1.978	50	12.130.854	9.379.104	1.899	93.072.322	93.072.322	29	596.802	596.802
CEUTA	117	3	210.454	165.304	111	4.268.265	4.268.265	0	0	0
MELILLA	75	5	1.290.622	930.457	70	864.691	864.691	0	0	0
TOTALES	117.780	3.151	4.310.131.992	3.561.426.199	113.679	7.106.928.295	7.106.928.295	780	414.662.143	343.585.654

Constituciones

Provincias

Ejercicio 2002

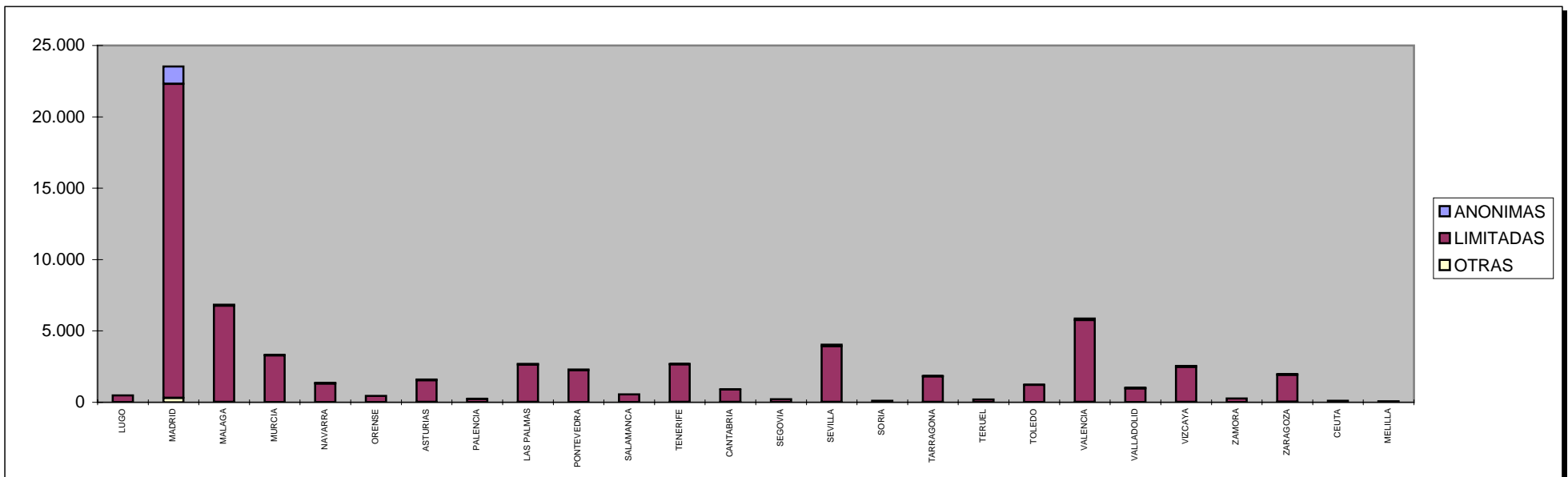
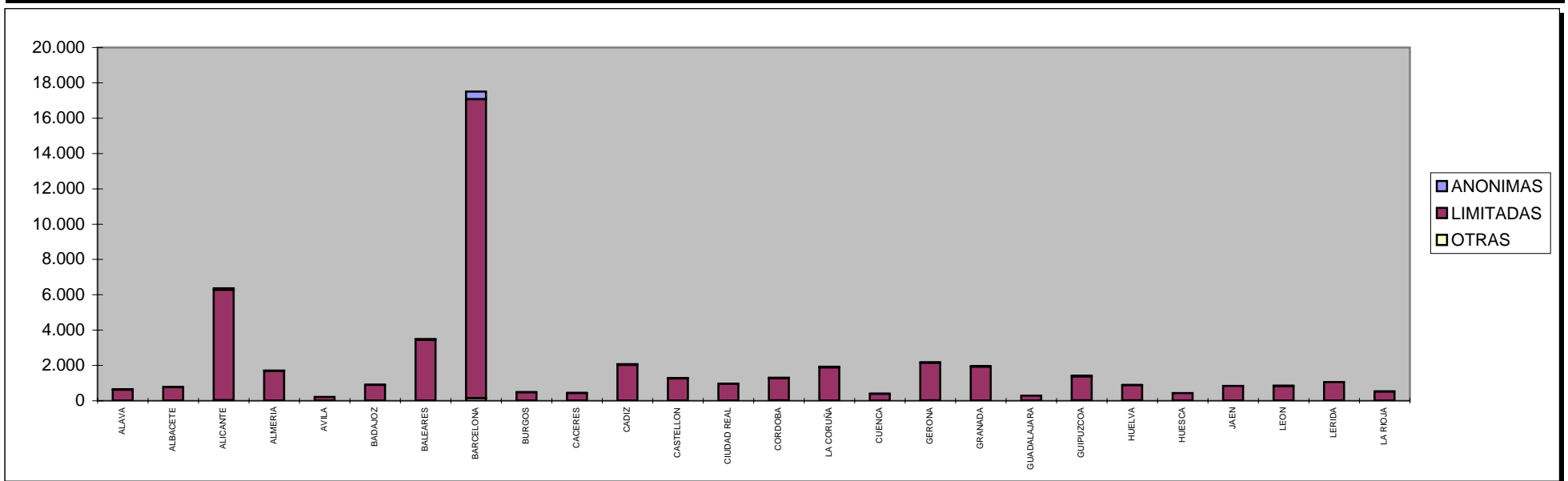

Constituciones

Provincias

Ejercicio 2002

Número de habitantes por sociedad constituida

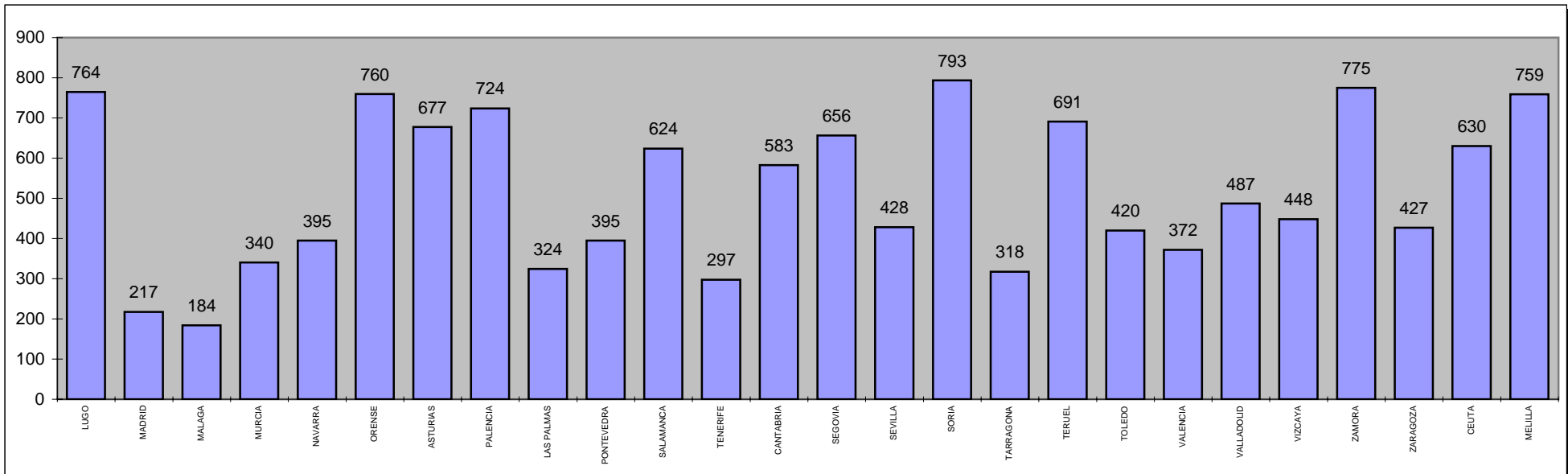
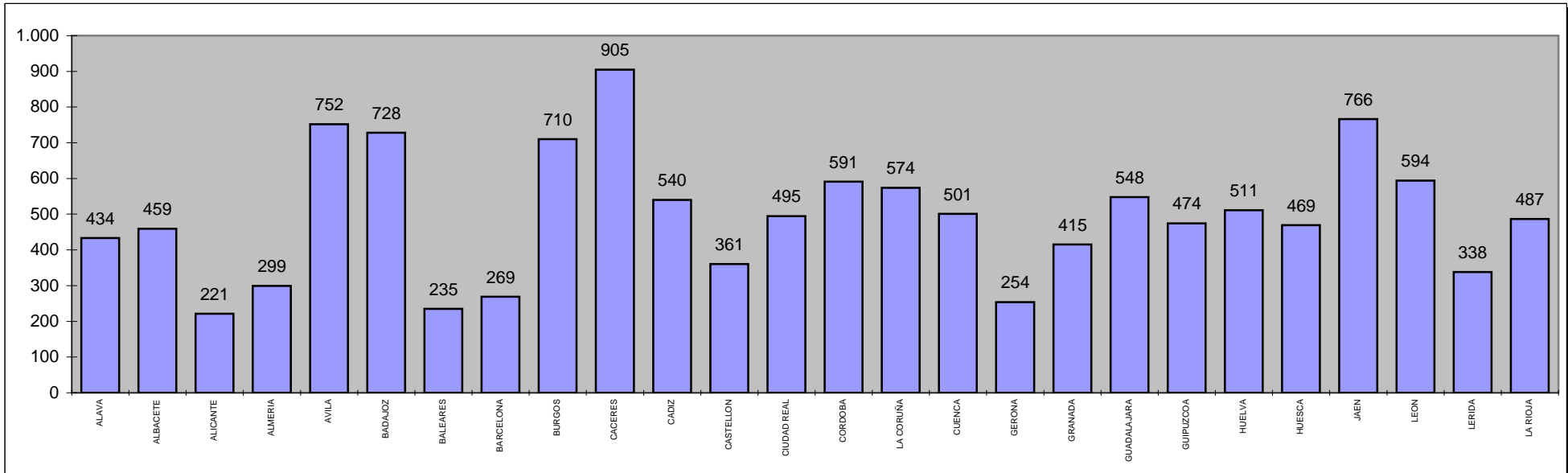

Constituciones

Provincias

Ejercicio 2002

Capitales medios en constituciones (euros)

PROVINCIA	Totales	ANONIMAS			LIMITADAS			OTRAS		
		Número	Suscrito	Desembolsado	Número	Suscrito	Desembolsado	Número	Suscrito	Desembolsado
ALAVA	659	32	553.095	221.163	623	55.881	55.881	4	1.505	1.505
ALBACETE	786	15	118.864	109.742	767	33.097	33.097	4	23.258	23.258
ALICANTE	6.370	86	261.196	170.942	6.256	26.783	26.783	28	8.218	8.111
ALMERIA	1.715	31	454.738	402.007	1.677	114.605	114.605	7	1.916.565	1.916.565
AVILA	221	1	120.200	120.200	220	19.964	19.964	0		
BADAJOS	913	20	301.817	136.299	888	45.746	45.746	5	1.323	1.323
BALEARES	3.497	45	368.433	354.010	3.447	50.922	50.922	5	2.583	2.583
BARCELONA	17.501	434	1.345.992	1.224.766	16.926	54.570	54.570	141	253.975	81.287
BURGOS	489	14	693.751	501.607	475	99.239	99.239	0		
CACERES	452	23	436.279	422.353	429	42.523	42.523	0		
CADIZ	2.075	39	184.694	141.506	2.031	45.205	45.205	5	15.425	15.425
CASTELLON	1.297	27	340.907	207.615	1.267	52.548	52.548	3	2.030.046	2.030.046
CIUDAD REAL	968	19	248.634	187.784	947	19.841	19.841	2	3.053	3.053
CORDOBA	1.300	20	161.207	106.226	1.268	103.465	103.465	12	40.123	40.123
LA CORUÑA	1.932	40	528.718	482.385	1.888	64.966	64.966	4	4.951	4.951
CUENCA	401	3	64.075	31.049	396	20.646	20.646	2	601	601
GERONA	2.178	31	175.571	159.710	2.138	158.809	158.809	9	17.673	17.673
GRANADA	1.958	22	2.989.775	2.957.686	1.932	176.022	176.022	4	847.500	847.500
GUADALAJARA	295	6	90.404	60.351	288	51.143	51.143	1	1.200	1.200
GUIPUZCOA	1.428	44	466.135	441.728	1.370	598.140	598.140	14	2.715.482	2.504.010
HUELVA	895	17	236.763	148.699	869	26.719	26.719	9	68.670	68.670
HUESCA	438	9	263.002	230.101	429	31.276	31.276	0		
JAEN	848	14	162.664	136.749	828	26.835	26.835	6	5.504	5.504
LEON	853	26	176.399	83.031	825	30.730	30.730	2	13.503	13.503
LERIDA	1.062	10	115.601	97.601	1.050	46.607	46.607	2	773.006	773.006
LA RIOJA	545	20	718.771	409.180	524	77.765	77.765	1	60.000	60.000

Constituciones

Provincias

Ejercicio 2002

PROVINCIA	Totales	ANONIMAS			LIMITADAS			OTRAS		
		Número	Suscrito	Desembolsado	Número	Suscrito	Desembolsado	Número	Suscrito	Desembolsado
LUGO	480	6	71.570	48.058	473	111.142	111.142	1	3.005	3.005
MADRID	23.711	1.231	2.429.078	1.995.811	22.178	166.597	166.597	302	577.872	461.611
MALAGA	6.835	78	206.043	122.020	6.737	40.367	40.367	20	721.358	721.358
MURCIA	3.326	48	249.373	203.464	3.275	46.310	46.310	3	2.003	2.003
NAVARRA	1.362	47	1.676.859	1.372.872	1.313	211.456	211.456	2	0	
ORENSE	455	9	88.717	56.173	444	25.087	25.087	2	8.631	8.631
ASTURIAS	1.601	55	578.007	325.221	1.533	73.773	73.773	13	95.775	95.775
PALENCIA	248	5	416.073	389.018	240	39.433	39.433	3	45.805	45.805
LAS PALMAS	2.690	43	824.585	443.315	2.631	39.911	39.911	16	7.320	7.320
PONTEVEDRA	2.301	66	267.812	206.968	2.232	43.635	43.635	3	100.849	28.462
SALAMANCA	563	7	236.943	154.014	552	44.943	44.943	4	1.553	1.553
TENERIFE	2.690	35	1.035.686	998.288	2.641	31.492	31.492	14	8.027	8.027
CANTABRIA	907	10	78.081	67.165	881	53.554	53.554	16	4.864	4.864
SEGOVIA	224	8	1.798.213	1.408.016	216	50.792	50.792	0		
SEVILLA	4.031	93	368.453	323.150	3.917	26.483	26.483	21	151.795	64.652
SORIA	115	4	363.740	279.215	110	69.083	69.083	1	22.320	22.320
TARRAGONA	1.853	34	177.326	159.639	1.809	57.963	57.963	10	423.910	423.910
TERUEL	198	6	150.467	125.130	186	47.428	47.428	6	428.552	428.552
TOLEDO	1.246	27	129.566	108.115	1.219	37.790	37.790	0		
VALENCIA	5.882	115	771.283	647.109	5.743	38.251	38.251	24	384.474	259.224
VALLADOLID	1.015	37	749.509	696.632	974	34.437	34.437	4	2.175	2.175
VIZCAYA	2.537	79	392.791	226.410	2.443	439.266	439.266	15	6.909.160	6.669.160
ZAMORA	264	2	7.548.200	1.923.200	261	18.913	18.913	1	100.000	100.000
ZARAGOZA	1.978	50	242.617	187.582	1.899	49.344	49.344	29	20.579	20.579
CEUTA	117	3	70.151	55.101	114	37.520	37.520	0		
MELILLA	75	5	258.124	186.091	70	12.353	12.353	0		

capítulo

Constituciones. Otras formas sociales

Nacional

Ejercicio 2002

Número de constituciones por forma social

Forma Social	Número
Sociedad Colectiva	79
Sociedad Comanditaria	3
Cooperativa de Crédito	2
Sociedad de Garantía Recíproca (SGR)	76
Fondos de Inversión (FIM y FIAMM)	85
Fondo de Pensiones	104
Agrupación de interés Económico (AIE)	139
Agrupación europeas de Interés Económico (AEIE)	10
Caja de Ahorro	0
Mutualidad	2
Otras	280
Total	780

EXTINCIONES

Extinciones

Nacional

Ejercicios 2000-2002

Extinciones en los 3 últimos años

AÑO	Totales	ANONIMAS		LIMITADAS		OTRAS	
		Número		Número		Número	
2002	11.196	2.273		8.468		455	
2001	10.111	2.290		7.429		392	
2000	8.984	2.404		6.311		269	

Extinciones en los 3 últimos años por forma social

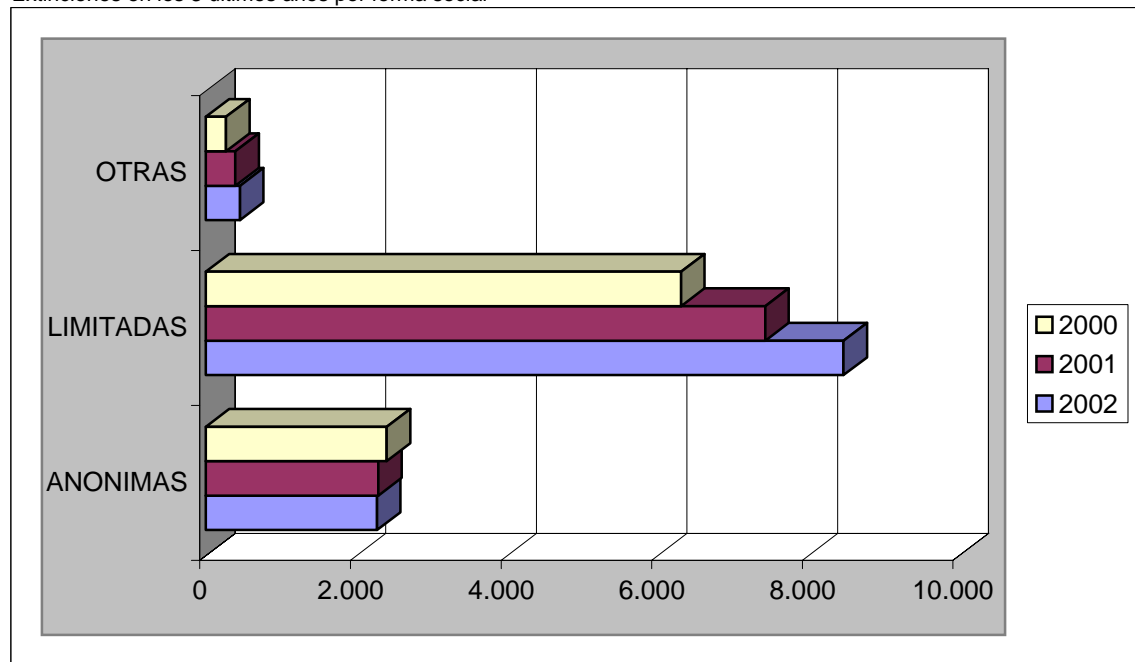

Porcentajes de extinciones por forma social en el último año

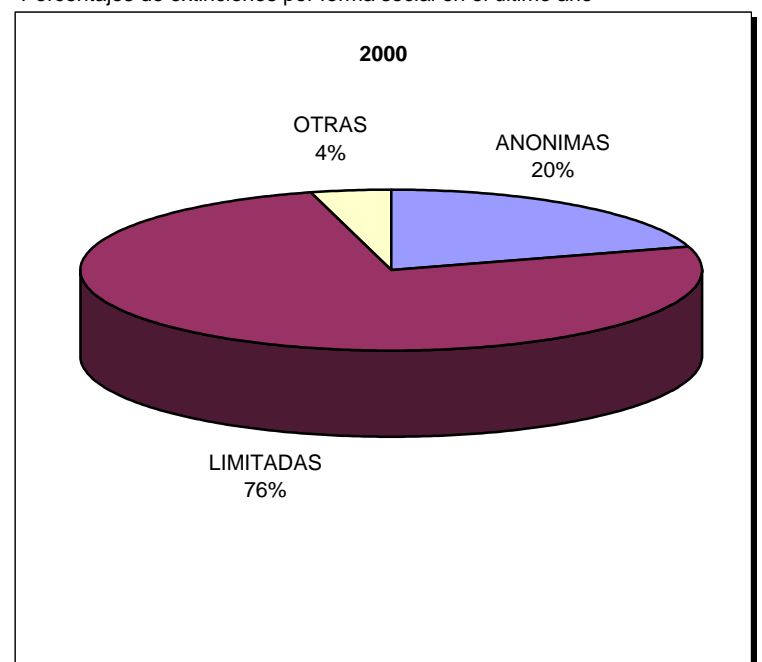

Extinciones

Autonomías

Ejercicio 2002

Extinciones

AUTONOMIA	Totales	ANONIMAS		LIMITADAS		OTRAS	
		Número		Número		Número	
ANDALUCIA	1.049	162		876		11	
ARAGON	366	53		299		14	
ASTURIAS	194	29		162		3	
BALEARES	400	87		307		6	
CANARIAS	307	32		266		9	
CANTABRIA	69	14		53		2	
CASTILLA-LEON	403	62		332		9	
CASTILLA-LA MANCHA	297	29		258		10	
CATALUÑA	2.897	642		2.198		57	
CEUTA Y MELILLA	14	2		12		0	
COMUN. VALENCIANA	1.174	135		1.000		39	
EXTREMADURA	147	17		125		5	
GALICIA	393	53		333		7	
MADRID	2.427	714		1.459		254	
MURCIA	193	29		161		3	
NAVARRA	96	18		78		0	
PAIS VASCO	696	172		498		26	
LA RIOJA	74	23		51		0	
TOTALES	11.196	2.273		8.468		455	

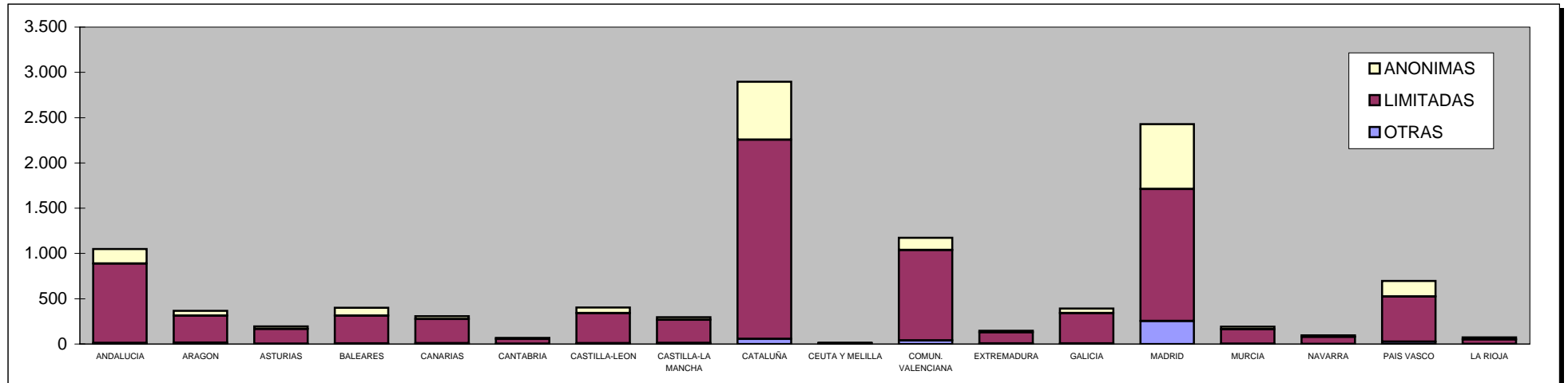

Extinciones

Provincias

Ejercicio 2002

Extinciones

PROVINCIA	Totales	ANONIMAS		LIMITADAS		OTRAS	
		Número		Número		Número	
ALAVA	85	28		55		2	
ALBACETE	77	11		63		3	
ALICANTE	412	44		357		11	
ALMERIA	75	5		68		2	
AVILA	20	1		19		0	
BADAJOS	99	9		86		4	
BALEARES	400	87		307		6	
BARCELONA	2.365	563		1.764		38	
BURGOS	77	17		57		3	
CACERES	48	8		39		1	
CADIZ	106	23		80		3	
CASTELLON	165	18		142		5	
CIUDAD REAL	82	5		76		1	
CORDOBA	110	9		100		1	
LA CORUÑA	176	21		154		1	
CUENCA	34	3		29		2	
GERONA	249	44		197		8	
GRANADA	73	9		64		0	
GUADALAJARA	21	4		17		0	
GUIPUZCOA	249	59		181		9	
HUELVA	37	9		27		1	
HUESCA	52	8		43		1	
JAEN	58	8		50		0	
LEON	64	9		53		2	
LERIDA	119	11		104		4	
LA RIOJA	74	23		51		0	

Extinciones

Provincias

Ejercicio 2002

Extinciones

PROVINCIA	Totales	ANONIMAS		LIMITADAS		OTRAS	
		Número		Número		Número	
LUGO	32	3		28		1	
MADRID	2.427	714		1.459		254	
MALAGA	353	49		304		0	
MURCIA	193	29		161		3	
NAVARRA	96	18		78		0	
ORENSE	38	3		34		1	
ASTURIAS	194	29		162		3	
PALENCIA	18	3		15		0	
LAS PALMAS	183	16		162		5	
PONTEVEDRA	147	26		117		4	
SALAMANCA	79	7		71		1	
TENERIFE	124	16		104		4	
CANTABRIA	69	14		53		2	
SEGOVIA	27	3		23		1	
SEVILLA	237	50		183		4	
SORIA	21	2		18		1	
TARRAGONA	164	24		133		7	
TERUEL	24	7		15		2	
TOLEDO	83	6		73		4	
VALENCIA	597	73		501		23	
VALLADOLID	85	17		68		0	
VIZCAYA	362	85		262		15	
ZAMORA	12	3		8		1	
ZARAGOZA	290	38		241		11	
CEUTA	10	1		9		0	
MELILLA	4	1		3		0	
TOTALES	11.196	2.273		8.468		455	

AMPLIACIONES DE CAPITAL

Ampliaciones de capital

Nacional

Ejercicios 2000-2002

Capitales en ampliaciones de capital (euros)

AÑO	Totales	ANONIMAS			LIMITADAS			OTRAS		
		Número	Suscrito	Desembolsado	Número	Suscrito	Desembolsado	Número	Suscrito	Desembolsado
2002	50.760	9.427	17.275.782.567	15.760.751.970	41.065	27.914.188.241	27.914.188.241	268	518.088.044	463.641.521
2001	43.480	9.172	16.050.473.934	14.977.754.257	33.983	19.509.606.463	19.509.606.463	325	853.519.199	798.298.207
2000	38.700	8.479	32.725.237.891	30.954.527.755	29.907	17.806.053.733	17.806.053.733	314	718.582.081	689.378.423

Número de ampliaciones de capital por forma social en los 3 últimos años

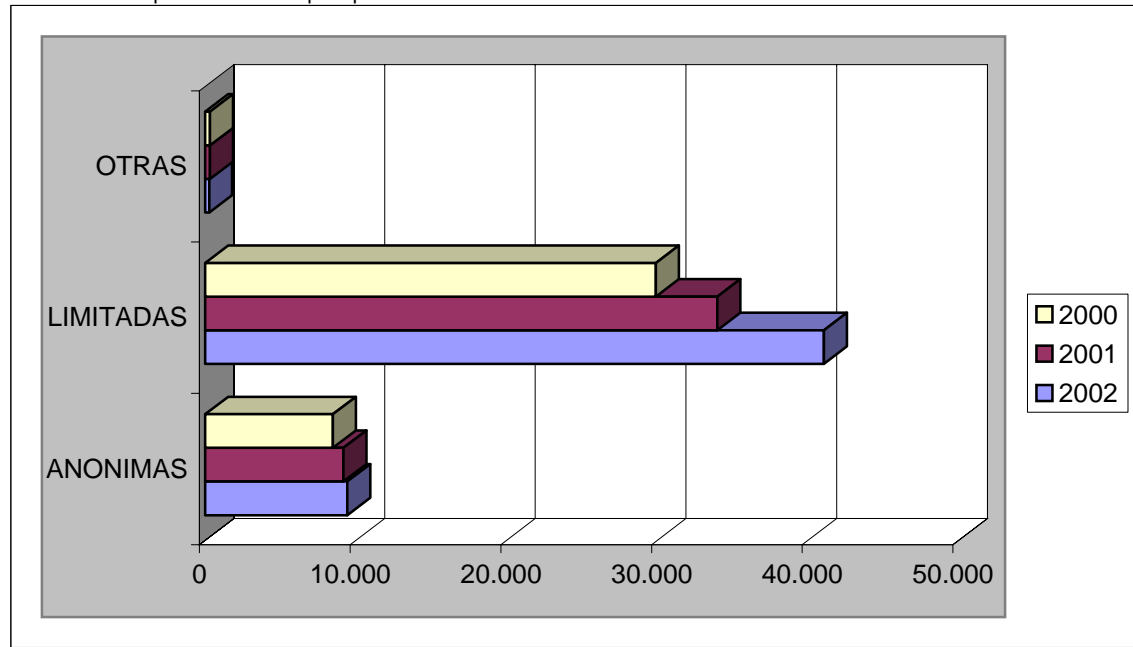

Porcentajes de ampliaciones de capital por forma social en el último año

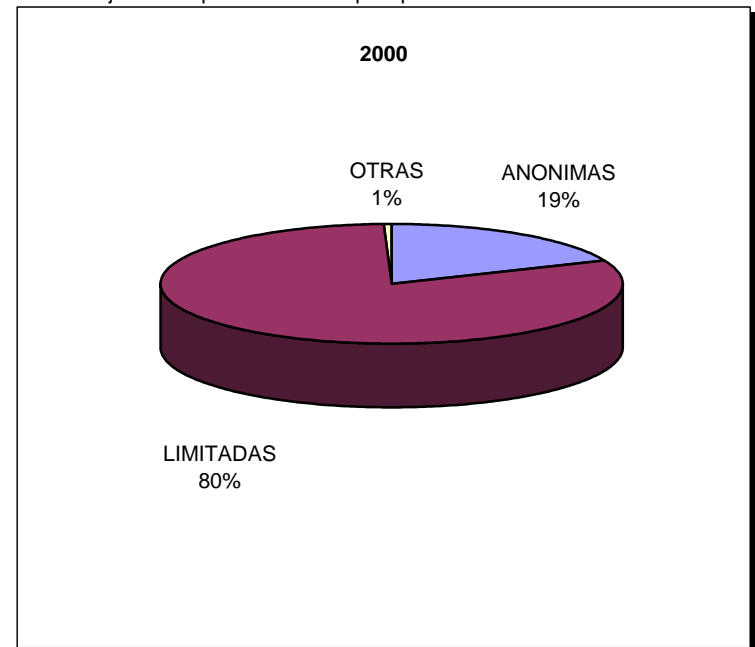

Media de capitales en ampliaciones de capital (euros)

AÑO	Totales	ANONIMAS			LIMITADAS			OTRAS		
		Número	Suscrito	Desembolsado	Número	Suscrito	Desembolsado	Número	Suscrito	Desembolsado
2002	50.760	9.427	1.832.585	1.671.874	41.065	679.756	679.756	268	1.933.164	1.730.006
2001	43.480	9.172	1.749.943	1.632.987	33.983	574.099	574.099	325	2.626.213	2.456.302
2000	38.700	8.479	3.859.563	3.650.729	29.907	595.381	595.381	314	2.288.478	2.195.473

Ampliaciones de capital

Anónimas

Nacional

Ejercicios 2000-2002

Distribución de capitales en sociedades anónimas al ampliar capital (miles de euros)

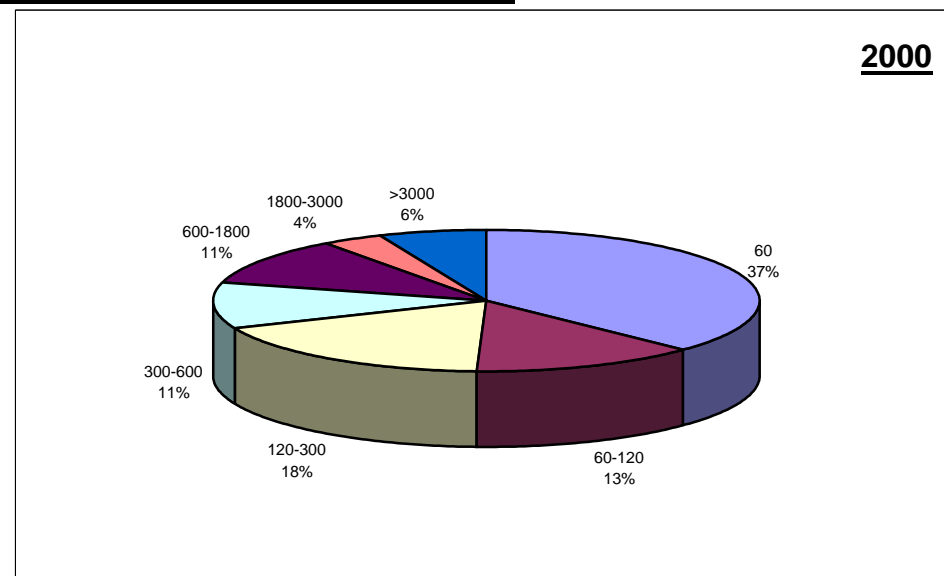
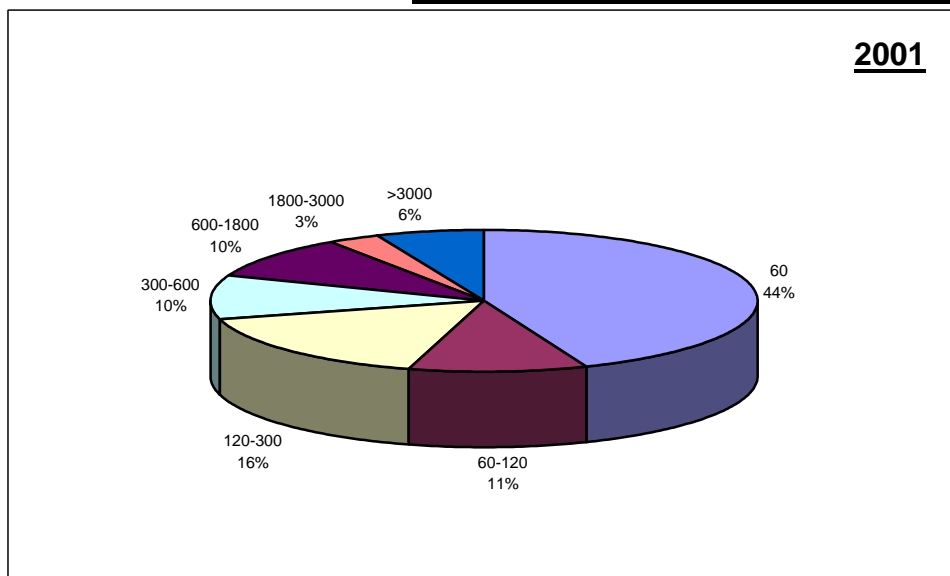
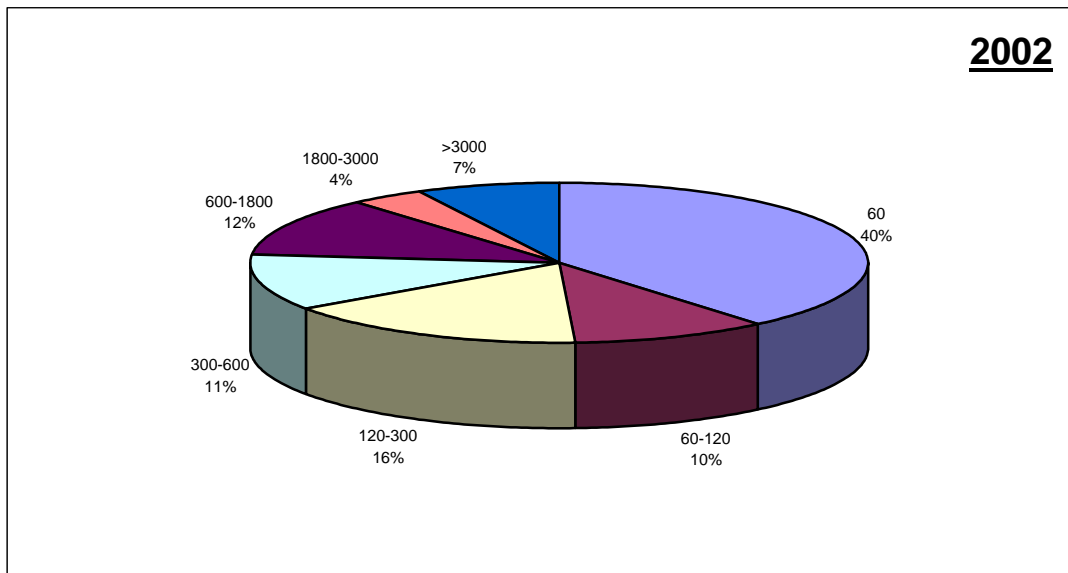

Ampliaciones de capital

Limitadas

Nacional

Ejercicios 2000-2002

Distribución de capitales en sociedades limitadas al ampliar capital (miles de euros)

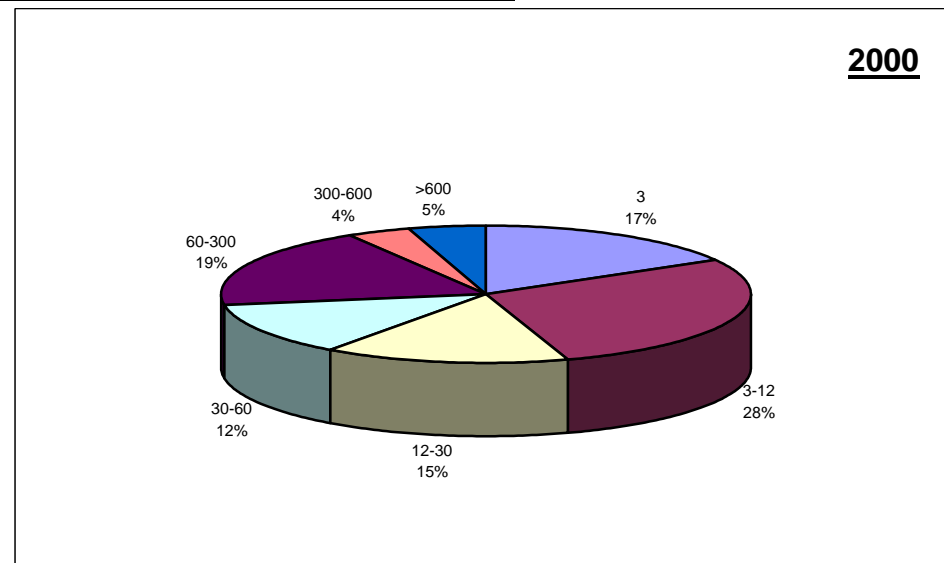
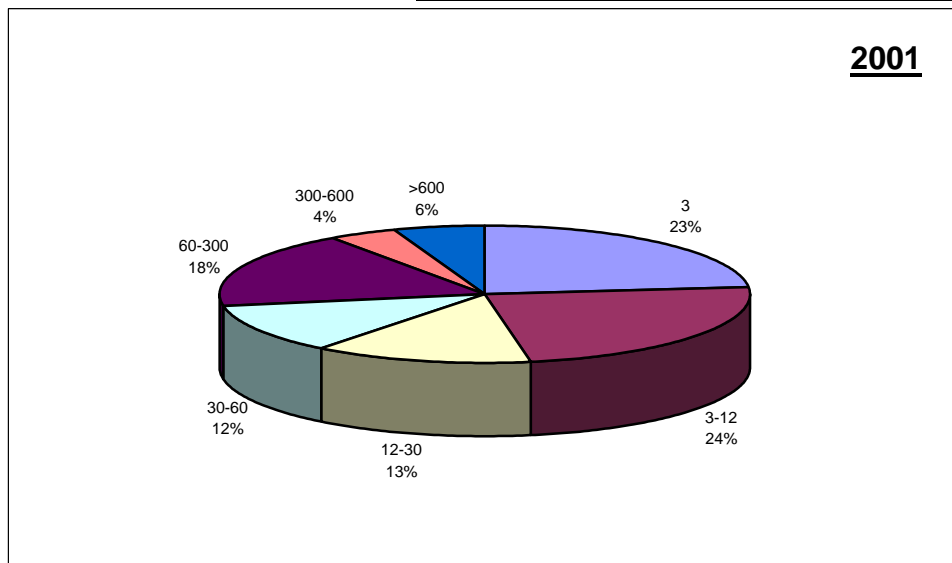
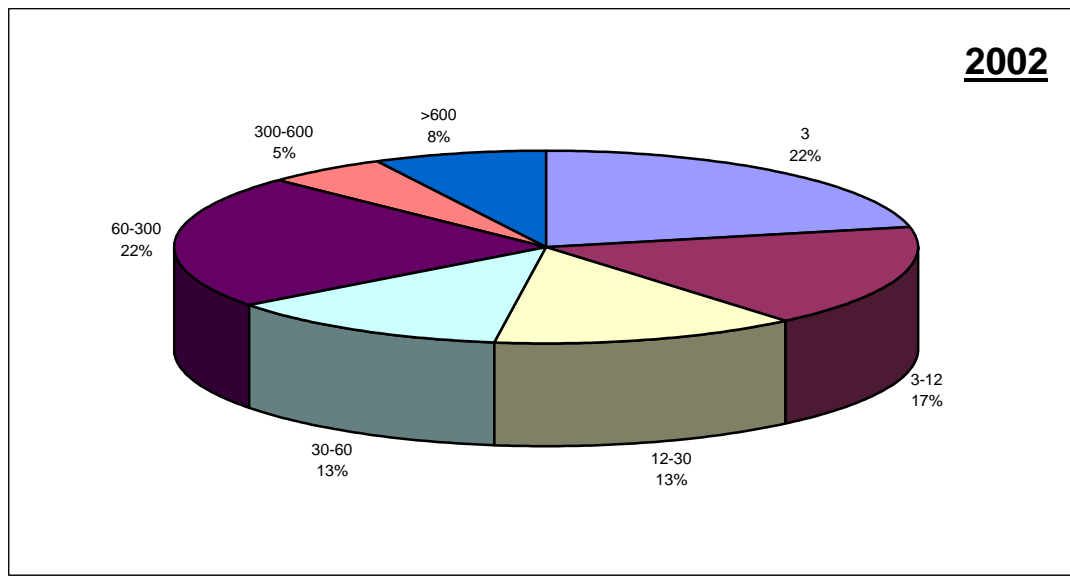

Ampliaciones de capital

Autonomías

Ejercicio 2002

Capitales en ampliaciones de capital (euros)

AUTONOMIA	Totales	ANONIMAS			LIMITADAS			OTRAS		
		Número	Suscrito	Desembolsado	Número	Suscrito	Desembolsado	Número	Suscrito	Desembolsado
ANDALUCIA	6.206	781	792.241.082	662.668.598	5.403	1.311.595.424	1.311.595.424	22	18.443.661	18.443.661
ARAGON	1.161	220	204.195.044	193.052.532	932	303.996.895	303.996.895	9	9.740.440	9.740.440
ASTURIAS	706	160	153.971.431	148.632.629	544	884.875.593	884.875.593	2	59.996.215	59.996.215
BALEARES	2.176	359	149.031.417	143.508.328	1.808	642.482.627	642.482.627	9	5.281.908	5.281.908
CANARIAS	3.543	400	240.940.689	234.591.711	3.125	687.674.095	687.674.095	18	22.958.552	22.958.552
CANTABRIA	331	45	87.161.874	87.125.813	286	63.990.620	63.990.620	0	0	0
CASTILLA-LEON	1.771	334	334.015.846	323.404.392	1.426	357.453.598	357.453.598	11	10.252.335	10.252.335
CASTILLA-LA MANCHA	1.308	177	86.018.238	78.979.714	1.118	209.409.376	209.409.376	13	6.550.293	6.550.293
CATALUÑA	11.923	2.289	3.724.818.092	3.404.087.351	9.592	5.430.253.146	5.430.253.146	42	42.777.387	10.599.419
CEUTA Y MELILLA	56	10	5.384.881	5.384.881	46	20.655.933	20.655.933	0	0	0
COMUN. VALENCIANA	4.417	589	865.863.815	785.550.405	3.805	1.129.023.022	1.129.023.022	23	4.512.326	4.512.326
EXTREMADURA	539	105	68.720.254	67.033.791	430	106.791.638	106.791.638	4	106.204	106.204
GALICIA	1.838	277	306.567.102	292.397.146	1.555	670.661.230	670.661.230	6	1.206.218	304.249
MADRID	10.214	2.711	8.695.569.710	7.939.153.093	7.411	13.821.119.736	13.821.119.736	92	322.347.871	308.771.285
MURCIA	1.352	168	63.450.862	59.525.627	1.182	280.756.913	280.756.913	2	1.367.302	1.367.302
NAVARRA	694	162	136.436.759	136.417.412	532	250.601.908	250.601.908	0	0	0
PAIS VASCO	2.269	580	1.312.435.585	1.157.442.863	1.675	1.654.153.250	1.654.153.250	14	12.528.520	4.738.520
LA RIOJA	256	60	48.959.886	41.795.684	195	88.693.237	88.693.237	1	18.812	18.812
TOTALES	50.760	9.427	17.275.782.567	15.760.751.970	41.065	27.914.188.241	27.914.188.241	268	518.088.044	463.641.521

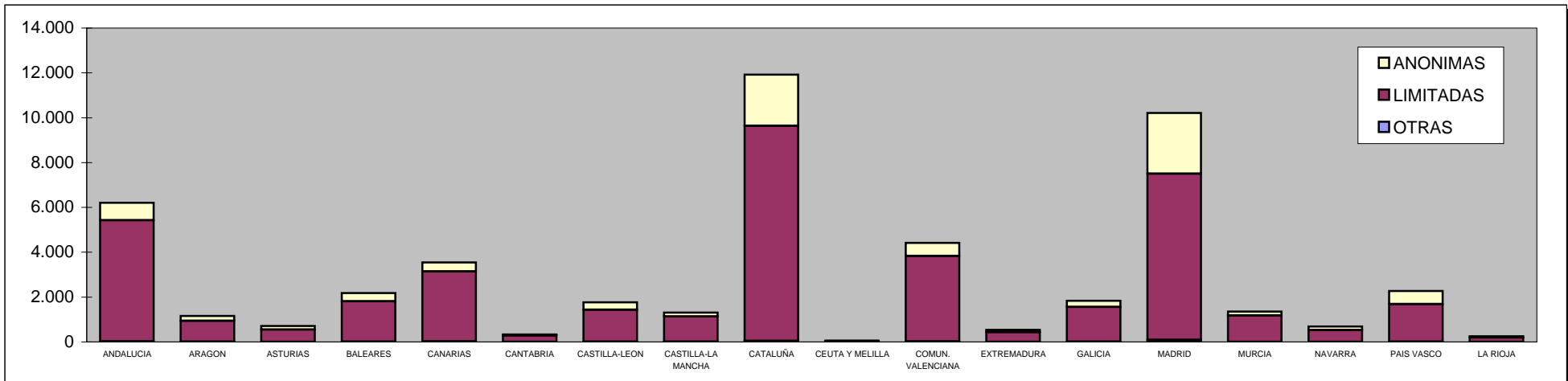

Ampliaciones de capital

Autonomías

Ejercicio 2002

Media de capitales en ampliaciones de capital (euros)

AUTONOMIA	Totales	ANONIMAS			LIMITADAS			OTRAS		
		Número	Suscrito	Desembolsado	Número	Suscrito	Desembolsado	Número	Suscrito	Desembolsado
ANDALUCIA	6.206	781	1.014.393	848.487	5.403	242.753	242.753	22	838.348	838.348
ARAGON	1.161	220	928.159	877.512	932	326.177	326.177	9	1.082.271	1.082.271
ASTURIAS	706	160	962.321	928.954	544	1.626.610	1.626.610	2	29.998.108	29.998.108
BALEARES	2.176	359	415.129	399.745	1.808	355.355	355.355	9	586.879	586.879
CANARIAS	3.543	400	602.352	586.479	3.125	220.056	220.056	18	1.275.475	1.275.475
CANTABRIA	331	45	1.936.931	1.936.129	286	223.743	223.743	0		
CASTILLA-LEON	1.771	334	1.000.047	968.277	1.426	250.669	250.669	11	932.030	932.030
CASTILLA-LA MANCHA	1.308	177	485.979	446.213	1.118	187.307	187.307	13	503.869	503.869
CATALUÑA	11.923	2.289	1.627.269	1.487.150	9.592	566.123	566.123	42	1.018.509	252.367
CEUTA Y MELILLA	56	10	538.488	538.488	46	449.042	449.042	0		
COMUN. VALENCIANA	4.417	589	1.470.057	1.333.702	3.805	296.721	296.721	23	196.188	196.188
EXTREMADURA	539	105	654.479	638.417	430	248.353	248.353	4	26.551	26.551
GALICIA	1.838	277	1.106.740	1.055.585	1.555	431.293	431.293	6	201.036	50.708
MADRID	10.214	2.711	3.207.514	2.928.496	7.411	1.864.947	1.864.947	92	3.503.781	3.356.210
MURCIA	1.352	168	377.684	354.319	1.182	237.527	237.527	2	683.651	683.651
NAVARRA	694	162	842.202	842.083	532	471.056	471.056	0		
PAIS VASCO	2.269	580	2.262.820	1.995.591	1.675	987.554	987.554	14	894.894	338.466
LA RIOJA	256	60	815.998	696.595	195	454.837	454.837	1	18.812	18.812

Ampliaciones de capital

Provincias

Ejercicio 2002

Capitales en ampliaciones de capital (euros)

PROVINCIA	Totales	ANONIMAS			LIMITADAS			OTRAS		
		Número	Suscrito	Desembolsado	Número	Suscrito	Desembolsado	Número	Suscrito	Desembolsado
ALAVA	303	115	384.567.000	323.046.990	181	596.811.128	596.811.128	7	3.246.885	3.246.885
ALBACETE	258	30	15.783.016	15.482.980	227	23.783.155	23.783.155	1	1.442	1.442
ALICANTE	1.301	143	179.949.162	172.712.385	1.147	347.684.272	347.684.272	11	2.160.671	2.160.671
ALMERIA	587	71	55.387.176	53.403.620	513	74.492.258	74.492.258	3	256.480	256.480
AVILA	76	10	1.250.143	1.250.143	66	4.890.631	4.890.631	0	0	0
BADAJOS	352	56	54.981.370	53.629.093	295	91.575.415	91.575.415	1	4.808	4.808
BALEARES	2.176	359	149.031.417	143.508.328	1.808	642.482.627	642.482.627	9	5.281.908	5.281.908
BARCELONA	9.341	1.858	3.549.335.897	3.231.331.050	7.451	5.033.473.276	5.033.473.276	32	39.063.585	6.885.617
BURGOS	259	41	19.559.967	17.943.684	216	40.160.450	40.160.450	2	141.318	141.318
CACERES	187	49	13.738.884	13.404.698	135	15.216.223	15.216.223	3	101.396	101.396
CADIZ	712	88	27.373.450	26.477.935	622	254.013.984	254.013.984	2	5.396.214	5.396.214
CASTELLON	816	117	100.709.486	94.145.878	695	167.141.281	167.141.281	4	352.262	352.262
CIUDAD REAL	306	27	9.802.437	8.961.141	276	39.642.609	39.642.609	3	6.165.980	6.165.980
CORDOBA	483	79	63.847.713	61.736.748	398	90.123.925	90.123.925	6	2.309.341	2.309.341
LA CORUÑA	682	93	92.283.151	83.280.344	587	314.933.480	314.933.480	2	189	189
CUENCA	152	14	4.000.436	4.000.436	136	41.407.461	41.407.461	2	30.111	30.111
GERONA	949	196	104.570.577	104.028.524	751	164.950.173	164.950.173	2	176.089	176.089
GRANADA	674	58	65.212.551	55.257.065	615	60.768.636	60.768.636	1	31.253	31.253
GUADALAJARA	106	24	11.569.828	9.359.811	82	23.088.037	23.088.037	0	0	0
GUIPUZCOA	828	197	139.140.957	136.169.983	626	532.971.342	532.971.342	5	9.196.112	1.406.112
HUELVA	271	45	26.577.758	25.688.419	226	38.629.734	38.629.734	0	0	0
HUESCA	216	34	19.223.486	19.209.964	181	16.423.578	16.423.578	1	90.153	90.153
JAEN	365	37	18.684.931	15.678.495	328	46.854.637	46.854.637	0	0	0
LEON	303	47	29.199.648	27.901.823	251	51.575.961	51.575.961	5	179.161	179.161
LERIDA	647	88	24.382.294	23.975.699	557	107.081.024	107.081.024	2	2.162.629	2.162.629
LA RIOJA	256	60	48.959.886	41.795.684	195	88.693.237	88.693.237	1	18.812	18.812

Ampliaciones de capital

Provincias

Ejercicio 2002

PROVINCIA	Totales	ANONIMAS			LIMITADAS			OTRAS		
		Número	Suscrito	Desembolsado	Número	Suscrito	Desembolsado	Número	Suscrito	Desembolsado
LUGO	223	31	18.366.714	17.969.596	190	24.044.004	24.044.004	2	1.601	1.601
MADRID	10.214	2.711	8.695.569.710	7.939.153.093	7.411	13.821.119.736	13.821.119.736	92	322.347.871	308.771.285
MALAGA	1.824	177	91.924.132	87.780.995	1.646	457.353.546	457.353.546	1	451	451
MURCIA	1.352	168	63.450.862	59.525.627	1.182	280.756.913	280.756.913	2	1.367.302	1.367.302
NAVARRA	694	162	136.436.759	136.417.412	532	250.601.908	250.601.908	0	0	0
ORENSE	222	32	16.404.773	13.610.123	190	25.291.237	25.291.237	0	0	0
ASTURIAS	706	160	153.971.431	148.632.629	544	884.875.593	884.875.593	2	59.996.215	59.996.215
PALENCIA	92	22	8.753.396	8.726.350	70	11.115.780	11.115.780	0	0	0
LAS PALMAS	2.064	237	142.993.194	137.049.594	1.814	483.957.266	483.957.266	13	21.265.082	21.265.082
PONTEVEDRA	711	121	179.512.464	177.537.083	588	306.392.509	306.392.509	2	1.204.428	302.459
SALAMANCA	226	34	14.251.231	13.561.321	191	32.940.194	32.940.194	1	150.253	150.253
TENERIFE	1.479	163	97.947.495	97.542.117	1.311	203.716.829	203.716.829	5	1.693.470	1.693.470
CANTABRIA	331	45	87.161.874	87.125.813	286	63.990.620	63.990.620	0	0	0
SEGOVIA	144	22	14.168.445	13.152.734	121	17.269.990	17.269.990	1	10	10
SEVILLA	1.290	226	443.233.371	336.645.321	1.055	289.358.704	289.358.704	9	10.449.922	10.449.922
SORIA	71	18	15.655.946	15.654.201	52	4.401.534	4.401.534	1	9.601.289	9.601.289
TARRAGONA	986	147	46.529.324	44.752.078	833	124.748.673	124.748.673	6	1.375.084	1.375.084
TERUEL	82	11	12.659.109	12.598.903	70	10.110.642	10.110.642	1	900	900
TOLEDO	486	82	44.862.521	41.175.346	397	81.488.114	81.488.114	7	352.760	352.760
VALENCIA	2.300	329	585.205.167	518.692.142	1.963	614.197.469	614.197.469	8	1.999.393	1.999.393
VALLADOLID	527	129	221.705.904	215.742.970	397	186.641.728	186.641.728	1	180.304	180.304
VIZCAYA	1.138	268	788.727.628	698.225.890	868	524.370.780	524.370.780	2	85.523	85.523
ZAMORA	73	11	9.471.166	9.471.166	62	8.457.330	8.457.330	0	0	0
ZARAGOZA	863	175	172.312.449	161.243.665	681	277.462.675	277.462.675	7	9.649.387	9.649.387
CEUTA	45	9	2.379.881	2.379.881	36	19.638.099	19.638.099	0	0	0
MELILLA	11	1	3.005.000	3.005.000	10	1.017.834	1.017.834	0	0	0
TOTALES	50.760	9.427	17.275.782.567	15.760.751.970	41.065	27.914.188.241	27.914.188.241	268	518.088.044	463.641.521

REDUCCIONES DE CAPITAL

Reducciones de capital

Nacional

Ejercicios 2000-2002

Capitales en reducciones de capital (euros)

AÑO	Totales	ANONIMAS		LIMITADAS		OTRAS	
		Número	Suscrito	Número	Suscrito	Número	Suscrito
2002	8.667	2.658	3.520.958.667	5.942	3.247.391.512	67	69.741.491
2001	5.728	2.222	4.013.395.160	3.442	1.375.617.350	64	200.386.398
2000	5.162	2.176	2.670.853.363	2.915	621.767.348	71	40.276.668

Número de reducciones de capital por forma social en los 3 últimos años

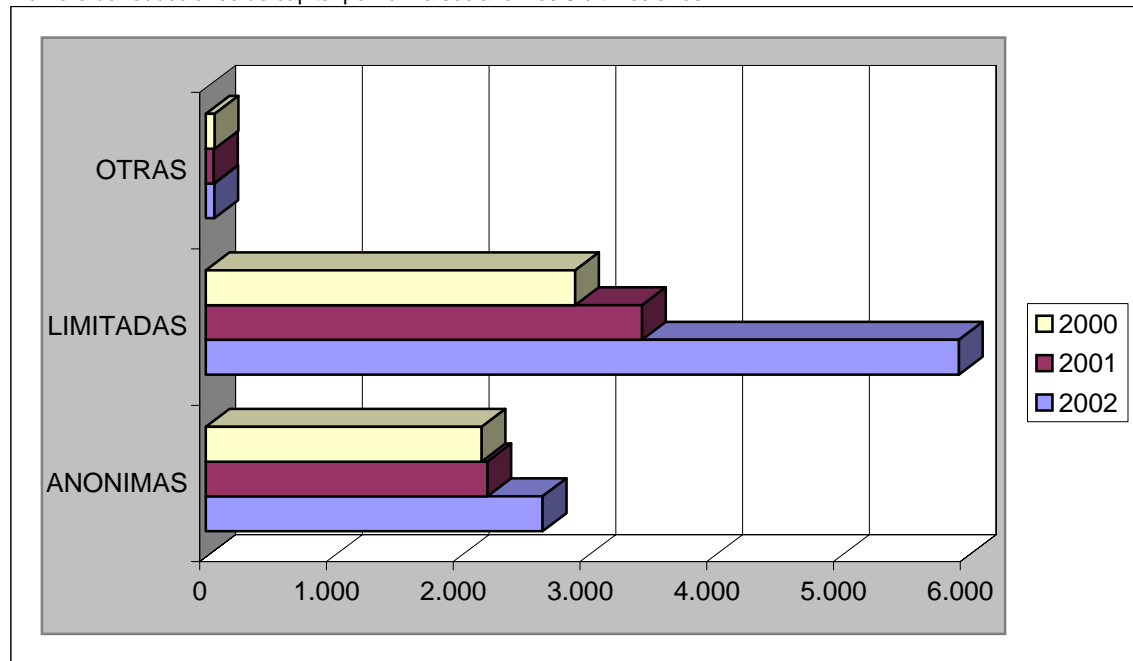

Porcentajes de reducciones de capital por forma social en el último año

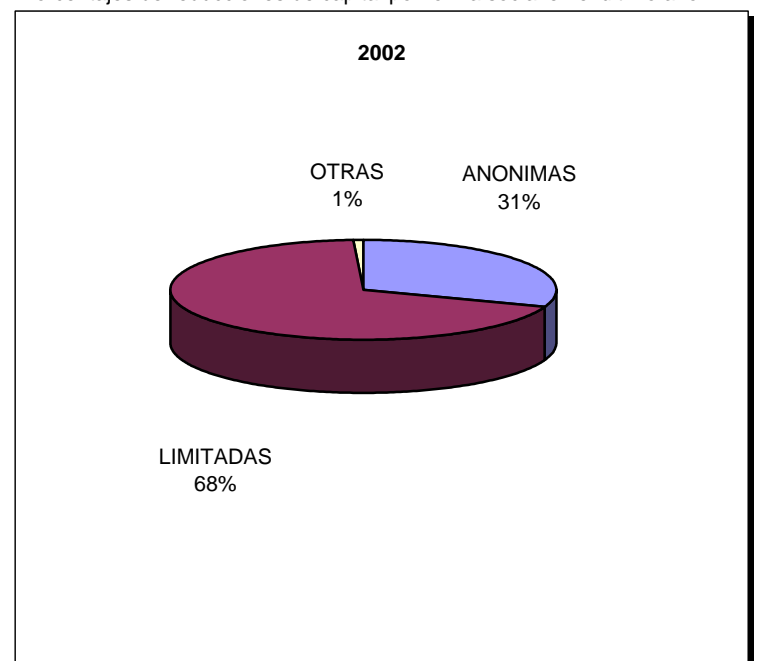

Media de capitales en las reducciones de capital (euros)

AÑO	Totales	ANONIMAS		LIMITADAS		OTRAS	
		Número	Suscrito	Número	Suscrito	Número	Suscrito
2002	8.667	2.658	1.324.665	5.942	546.515	67	1.040.918
2001	5.728	2.222	1.806.208	3.442	399.656	64	3.131.037
2000	5.162	2.176	1.227.414	2.915	213.299	71	567.277

Reducciones de capital

Autonomías

Ejercicio 2002

Capitales en reducciones de capital (euros)

AUTONOMIA	Totales	ANONIMAS			LIMITADAS			OTRAS		
		Número	Suscrito		Número	Suscrito		Número	Suscrito	
ANDALUCIA	951	229	368.321.493		714	86.384.014		8	5.474.430	
ARAGON	306	92	43.976.828		208	13.434.614		6	8.863.364	
ASTURIAS	87	27	4.686.927		60	6.754.779		0	0	
BALEARES	430	89	14.130.211		340	34.899.194		1	0	
CANARIAS	233	58	51.665.103		174	29.259.966		1	17	
CANTABRIA	53	20	18.229.140		32	2.718.552		1	1.769.384	
CASTILLA-LEON	242	89	61.368.589		151	12.687.247		2	275	
CASTILLA-LA MANCHA	150	32	15.992.604		118	7.183.038		0	0	
CATALUÑA	2.785	772	1.008.140.424		1.999	520.206.517		14	18.936.558	
CEUTA Y MELILLA	3	2	1.398.765		1	90.152		0	0	
COMUN. VALENCIANA	607	166	347.674.306		437	72.052.085		4	1.709	
EXTREMADURA	79	13	4.128.681		66	1.011.006		0	0	
GALICIA	310	81	27.301.450		228	35.593.392		1	4.270.191	
MADRID	1.641	671	1.127.474.235		944	2.362.044.249		26	29.940.468	
MURCIA	154	36	11.218.891		118	11.239.752		0	0	
NAVARRA	102	36	17.045.561		66	8.160.347		0	0	
PAIS VASCO	488	224	384.276.085		261	41.754.457		3	485.095	
LA RIOJA	46	21	13.929.374		25	1.918.151		0	0	
TOTALES	8.667	2.658	3.520.958.667		5.942	3.247.391.512		67	69.741.491	

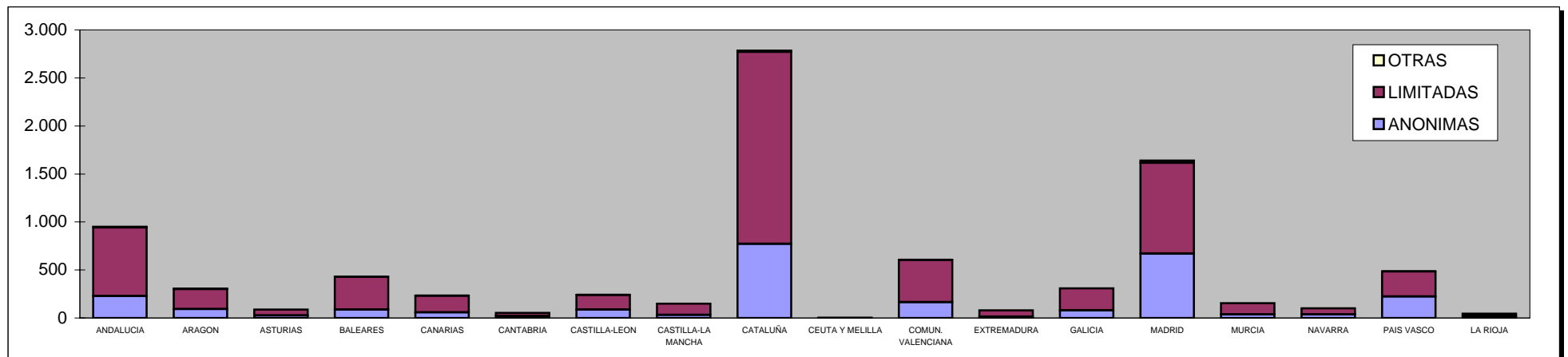

Reducciones de capital

Provincias

Ejercicio 2002

Capitales en reducciones de capital (euros)

PROVINCIA	Totales	ANONIMAS		LIMITADAS		OTRAS	
		Número	Suscrito	Número	Suscrito	Número	Suscrito
ALAVA	70	43	83.167.179	26	3.600.356	1	2.885
ALBACETE	32	7	1.067.765	25	2.149.135	0	0
ALICANTE	136	39	12.190.875	97	26.127.452	0	0
ALMERIA	37	9	1.693.765	27	6.515.070	1	0
AVILA	6	3	385.895	3	446.568	0	0
BADAJOS	49	9	3.679.184	40	674.429	0	0
BALEARES	430	89	14.130.211	340	34.899.194	1	0
BARCELONA	2.094	654	960.282.417	1.431	491.289.682	9	14.548.460
BURGOS	26	13	7.623.621	13	2.181.827	0	0
CACERES	30	4	449.497	26	336.577	0	0
CADIZ	119	25	54.592.452	92	6.757.573	2	4
CASTELLON	159	27	67.963.892	132	4.090.499	0	0
CIUDAD REAL	34	12	8.993.592	22	601.041	0	0
CORDOBA	33	10	11.913.710	23	3.945.626	0	0
LA CORUÑA	147	33	11.746.545	114	26.861.667	0	0
CUENCA	13	0	0	13	555.300	0	0
GERONA	117	40	12.229.784	77	5.957.509	0	0
GRANADA	221	46	23.426.279	175	6.546.333	0	0
GUADALAJARA	11	6	1.552.423	5	107.517	0	0
GUIPUZCOA	191	74	38.506.518	116	10.966.651	1	480.810
HUELVA	33	12	46.976.116	21	20.338.031	0	0
HUESCA	40	12	881.960	27	238.580	1	0
JAEN	17	10	11.097.509	7	167.238	0	0
LEON	28	12	6.146.577	16	1.914.516	0	0
LERIDA	364	44	29.871.322	320	5.406.059	0	0
LA RIOJA	46	21	13.929.374	25	1.918.151	0	0

Reducciones de capital

Provincias

Ejercicio 2002

PROVINCIA	Totales	ANONIMAS			LIMITADAS			OTRAS		
		Número	Suscrito		Número	Suscrito		Número	Suscrito	
LUGO	21	3	152.412		18	1.671.406		0	0	
MADRID	1.641	671	1.127.474.235		944	2.362.044.249		26	29.940.468	
MALAGA	382	70	68.813.501		309	31.286.866		3	24.180	
MURCIA	154	36	11.218.891		118	11.239.752		0	0	
NAVARRA	102	36	17.045.561		66	8.160.347		0	0	
ORENSE	24	8	5.121.024		16	2.480.455		0	0	
ASTURIAS	87	27	4.686.927		60	6.754.779		0	0	
PALENCIA	19	7	35.366.234		12	1.917.502		0	0	
LAS PALMAS	171	28	23.905.743		142	20.012.211		1	17	
PONTEVEDRA	118	37	10.281.469		80	4.579.864		1	4.270.191	
SALAMANCA	15	7	4.010.924		8	223.214		0	0	
TENERIFE	62	30	27.759.360		32	9.247.755		0	0	
CANTABRIA	53	20	18.229.140		32	2.718.552		1	1.769.384	
SEGOVIA	35	7	203.933		26	331.006		2	275	
SEVILLA	109	47	149.808.161		60	10.827.277		2	5.450.246	
SORIA	10	2	471.734		8	491.376		0	0	
TARRAGONA	210	34	5.756.901		171	17.553.267		5	4.388.098	
TERUEL	6	0	0		6	579.005		0	0	
TOLEDO	60	7	4.378.824		53	3.770.045		0	0	
VALENCIA	312	100	267.519.539		208	41.834.134		4	1.709	
VALLADOLID	101	38	7.159.671		63	5.103.107		0	0	
VIZCAYA	227	107	262.602.388		119	27.187.450		1	1.400	
ZAMORA	2	0	0		2	78.131		0	0	
ZARAGOZA	260	80	43.094.868		175	12.617.029		5	8.863.364	
CEUTA	2	2	1.398.765		0	0		0	0	
MELILLA	1	0	0		1	90.152		0	0	
TOTALES	8.667	2.658	3.520.958.667		5.942	3.247.391.512		67	69.741.491	

EMISIÓN DE OBLIGACIONES

Emisión de obligaciones

Nacional

Ejercicios 2000-2002

Importes totales (euros)

AÑO	Totales	ANONIMAS		LIMITADAS		OTRAS	
		Número	Suscrito	Número	Suscrito	Número	Suscrito
2002	44	11	308.408.810	0	0	33	2.556.923.388
2001	37	13	946.165.200	0	0	24	13.110.205.779
2000	45	16	1.276.131.291	0	0	29	11.112.011.590

Número de emisiones por forma social en los 3 últimos años

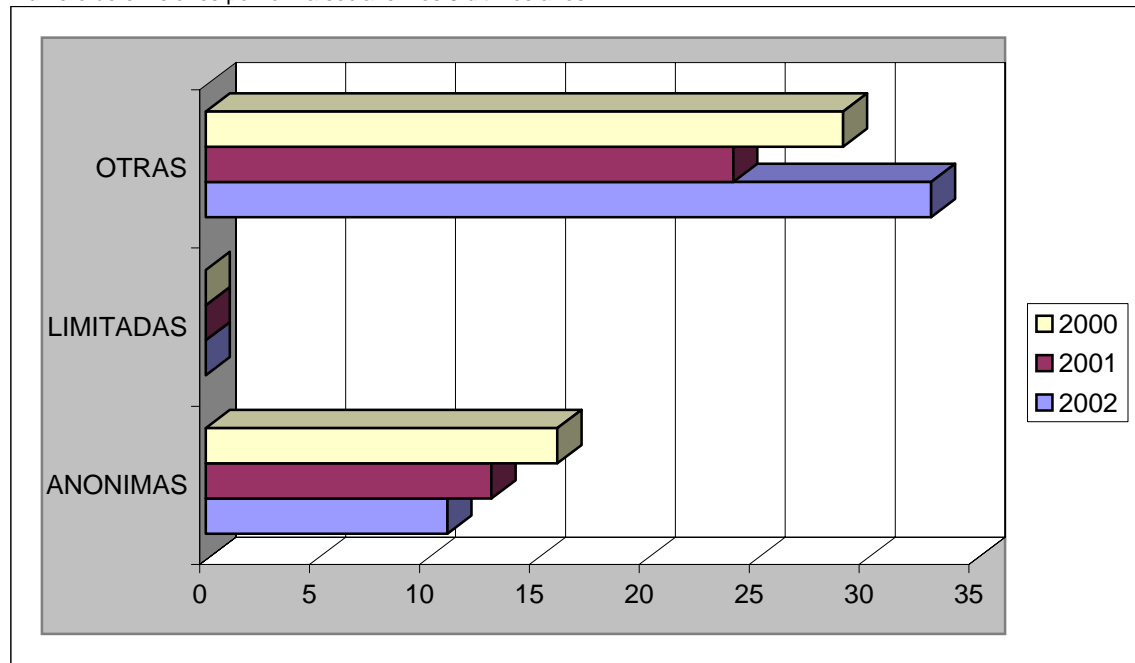

Porcentajes de emisiones por forma social en el último año

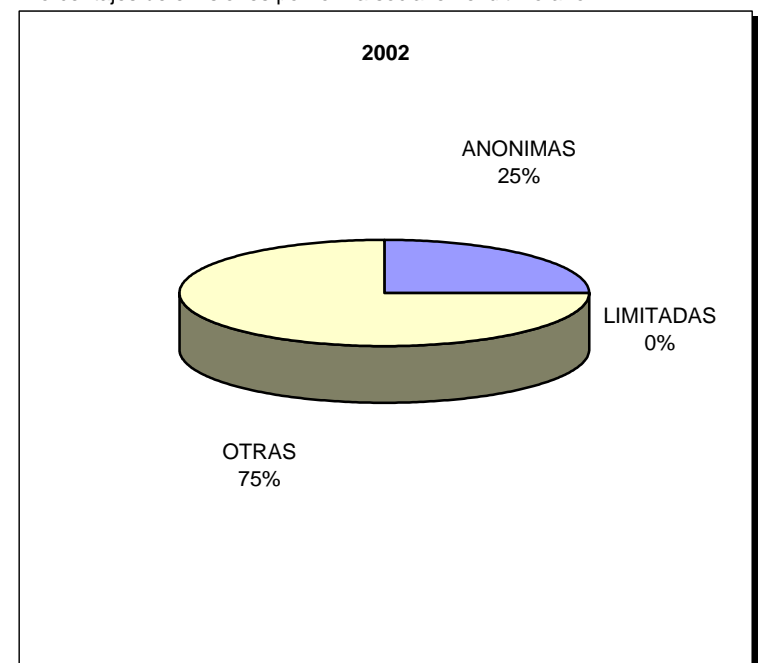

Importes medios (euros)

AÑO	Totales	ANONIMAS		LIMITADAS		OTRAS	
		Número	Suscrito	Número	Suscrito	Número	Suscrito
2002	44	11	28.037.165	0	0	33	77.482.527
2001	37	13	72.781.938	0	0	24	546.258.574
2000	45	16	79.758.206	0	0	29	383.172.813

Emisión de obligaciones

Autonomías

Ejercicio 2002

Importes totales (euros)

AUTONOMIA	Totales	ANONIMAS			LIMITADAS			OTRAS		
		Número	Suscrito		Número	Suscrito		Número	Suscrito	
ANDALUCIA	5	1	60.000.000		0	0		4	170.000.000	
ARAGON	4	1	50.000.400		0	0		3	138.200.000	
ASTURIAS	1	0	0		0	0		1	50.000.000	
BALEARES	0	0	0		0	0		0	0	
CANARIAS	1	0	0		0	0		1	24.000.000	
CANTABRIA	0	0	0		0	0		0	0	
CASTILLA-LEON	1	0	0		0	0		1	24.000.000	
CASTILLA-LA MANCHA	2	0	0		0	0		2	9.500.000	
CATALUÑA	10	3	212.200		0	0		7	19.723.388	
CEUTA Y MELILLA	0	0	0		0	0		0	0	
COMUN. VALENCIANA	4	0	0		0	0		4	647.500.000	
EXTREMADURA	0	0	0		0	0		0	0	
GALICIA	4	1	180.303.600		0	0		3	420.000.000	
MADRID	9	4	2.892.610		0	0		5	1.030.000.000	
MURCIA	0	0	0		0	0		0	0	
NAVARRA	0	0	0		0	0		0	0	
PAIS VASCO	1	1	15.000.000		0	0		0	0	
LA RIOJA	2	0	0		0	0		2	24.000.000	
TOTALES	44	11	308.408.810		0	0		33	2.556.923.388	

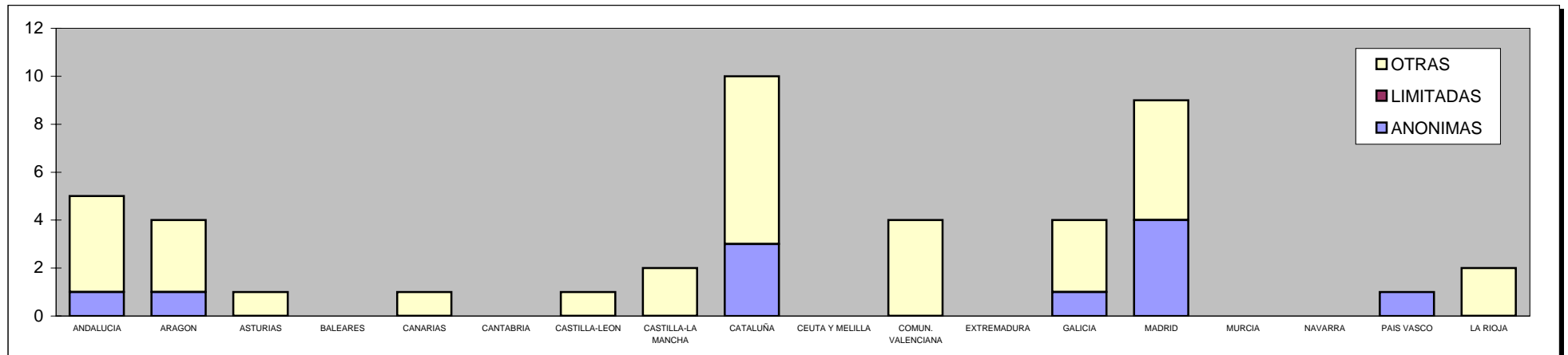

Emisión de obligaciones

Provincias

Ejercicio 2002

Importes totales (euros)

PROVINCIA	Totales	ANONIMAS		LIMITADAS		OTRAS	
		Número	Suscrito	Número	Suscrito	Número	Suscrito
ALAVA	0	0	0	0	0	0	0
ALBACETE	0	0	0	0	0	0	0
ALICANTE	0	0	0	0	0	0	0
ALMERIA	0	0	0	0	0	0	0
AVILA	0	0	0	0	0	0	0
BADAJOS	0	0	0	0	0	0	0
BALEARES	0	0	0	0	0	0	0
BARCELONA	9	3	212.200	0	0	6	4.723.388
BURGOS	0	0	0	0	0	0	0
CACERES	0	0	0	0	0	0	0
CADIZ	0	0	0	0	0	0	0
CASTELLON	3	0	0	0	0	3	420.000.000
CIUDAD REAL	0	0	0	0	0	0	0
CORDOBA	0	0	0	0	0	0	0
LA CORUÑA	3	1	180.303.600	0	0	2	300.000.000
CUENCA	0	0	0	0	0	0	0
GERONA	0	0	0	0	0	0	0
GRANADA	3	0	0	0	0	3	116.000.000
GUADALAJARA	2	0	0	0	0	2	9.500.000
GUIPUZCOA	1	1	15.000.000	0	0	0	0
HUELVA	0	0	0	0	0	0	0
HUESCA	0	0	0	0	0	0	0
JAEN	0	0	0	0	0	0	0
LEON	0	0	0	0	0	0	0
LERIDA	0	0	0	0	0	0	0
LA RIOJA	2	0	0	0	0	2	24.000.000

Emisión de obligaciones

Provincias

Ejercicio 2002

PROVINCIA	Totales	ANONIMAS			LIMITADAS			OTRAS		
		Número	Suscrito		Número	Suscrito		Número	Suscrito	
LUGO	0	0	0		0	0		0	0	
MADRID	9	4	2.892.610		0	0		5	1.030.000.000	
MALAGA	0	0	0		0	0		0	0	
MURCIA	0	0	0		0	0		0	0	
NAVARRA	0	0	0		0	0		0	0	
ORENSE	0	0	0		0	0		0	0	
ASTURIAS	1	0	0		0	0		1	50.000.000	
PALENCIA	0	0	0		0	0		0	0	
LAS PALMAS	1	0	0		0	0		1	24.000.000	
PONTEVEDRA	1	0	0		0	0		1	120.000.000	
SALAMANCA	0	0	0		0	0		0	0	
TENERIFE	0	0	0		0	0		0	0	
CANTABRIA	0	0	0		0	0		0	0	
SEGOVIA	1	0	0		0	0		1	24.000.000	
SEVILLA	2	1	60.000.000		0	0		1	54.000.000	
SORIA	0	0	0		0	0		0	0	
TARRAGONA	1	0	0		0	0		1	15.000.000	
TERUEL	0	0	0		0	0		0	0	
TOLEDO	0	0	0		0	0		0	0	
VALENCIA	1	0	0		0	0		1	227.500.000	
VALLADOLID	0	0	0		0	0		0	0	
VIZCAYA	0	0	0		0	0		0	0	
ZAMORA	0	0	0		0	0		0	0	
ZARAGOZA	4	1	50.000.400		0	0		3	138.200.000	
CEUTA	0	0	0		0	0		0	0	
MELILLA	0	0	0		0	0		0	0	
TOTALES	44	11	308.408.810		0	0		33	2.556.923.388	

ADAPTACIONES A LA LEY 2/95

Adaptaciones a la ley 2/95

Ejercicio 2002

Adaptaciones 3 últimos años

AÑO	Totales
2002	7.171
2001	9.973
2000	17.615
TOTALES	34.759

Adaptaciones por comunidades en el último año

AUTONOMIA	Totales
ANDALUCIA	1.206
ARAGON	192
ASTURIAS	156
BALEARES	184
CANARIAS	371
CANTABRIA	111
CASTILLA-LEON	325
CASTILLA-LA MANCHA	239
CATALUÑA	1.271
CEUTA Y MELILLA	11
COMUN. VALENCIANA	742
EXTREMADURA	167
GALICIA	412
MADRID	1.097
MURCIA	209
NAVARRA	56
PAIS VASCO	409
LA RIOJA	13
TOTALES	7.171

Adaptaciones por provincias en el último año

PROVINCIA	Totales	PROVINCIA	Totales
ALAVA	51	LUGO	18
ALBACETE	16	MADRID	1.097
ALICANTE	290	MALAGA	369
ALMERIA	103	MURCIA	209
AVILA	11	NAVARRA	56
BADAJOS	96	ORENSE	17
BALEARES	184	ASTURIAS	156
BARCELONA	947	PALENCIA	20
BURGOS	23	LAS PALMAS	153
CACERES	71	PONTEVEDRA	274
CADIZ	172	SALAMANCA	54
CASTELLON	90	TENERIFE	218
CIUDAD REAL	136	CANTABRIA	111
CORDOBA	77	SEGOVIA	39
LA CORUÑA	103	SEVILLA	297
CUENCA	15	SORIA	4
GERONA	88	TARRAGONA	140
GRANADA	109	TERUEL	7
GUADALAJARA	20	TOLEDO	52
GUIPUZCOA	96	VALENCIA	362
HUELVA	34	VALLADOLID	99
HUESCA	27	VIZCAYA	262
JAEN	45	ZAMORA	15
LEON	60	ZARAGOZA	158
LERIDA	96	CEUTA	11
LA RIOJA	13	MELILLA	0
TOTALES			7.171

FUSIONES POR ABSORCIÓN

Fusiones por absorción

Nacional

Ejercicios 2000-2002

Fusiones por absorción

AÑO	Totales	ANONIMAS		LIMITADAS		OTRAS	
		Número		Número		Número	
2002	1.475	578		779		118	
2001	1.777	775		869		133	
2000	1.728	870		814		44	

Número de fusiones por absorción por forma social en los 3 últimos años

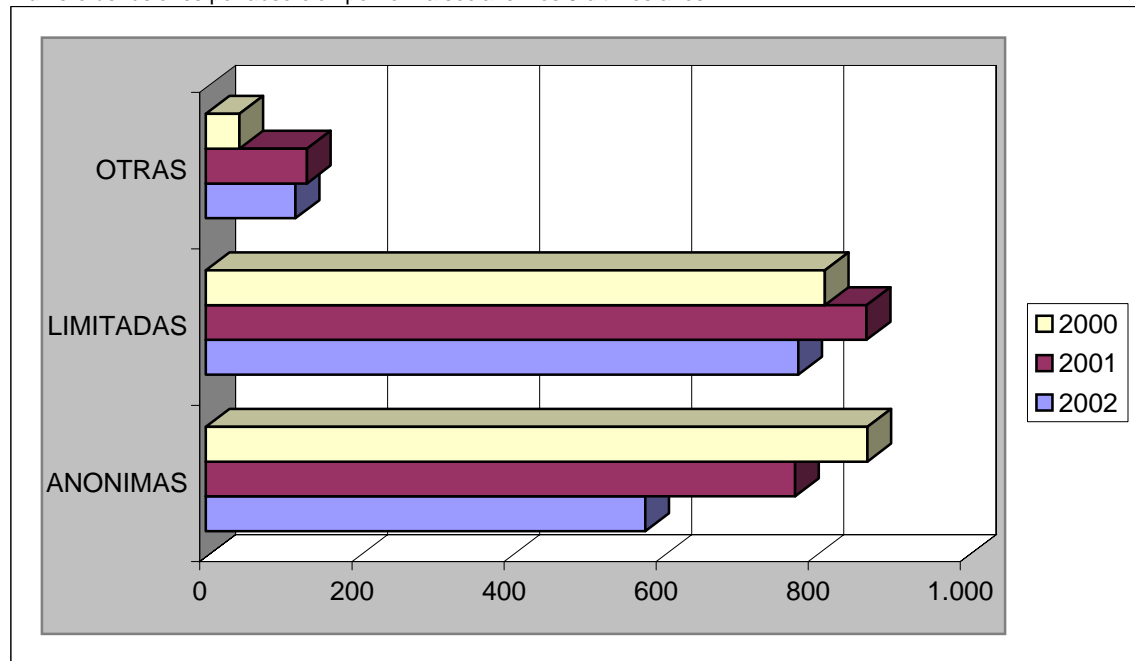

Distribución de fusiones por absorción por forma social en el último año

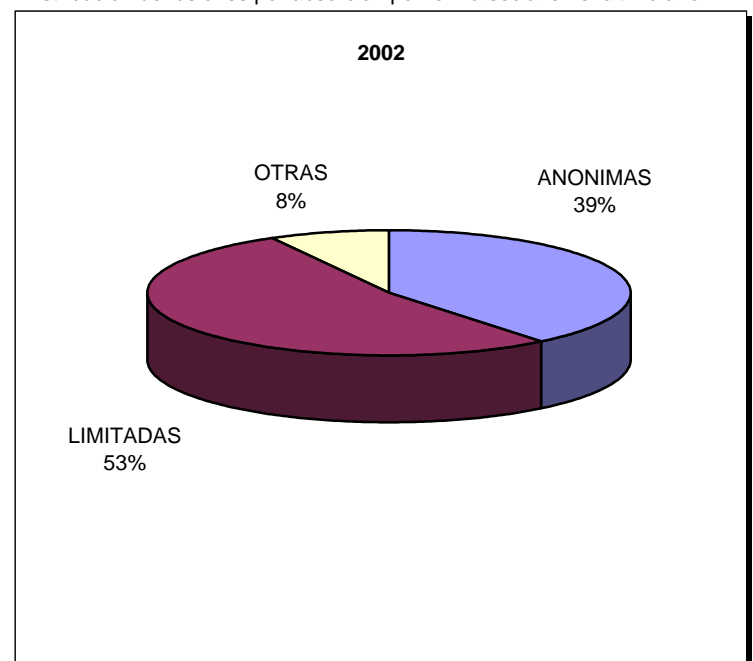

Fusiones por absorción

Nacional

Ejercicio 2002

Distribución de capitales en sociedades anónimas absorbentes (miles de euros)

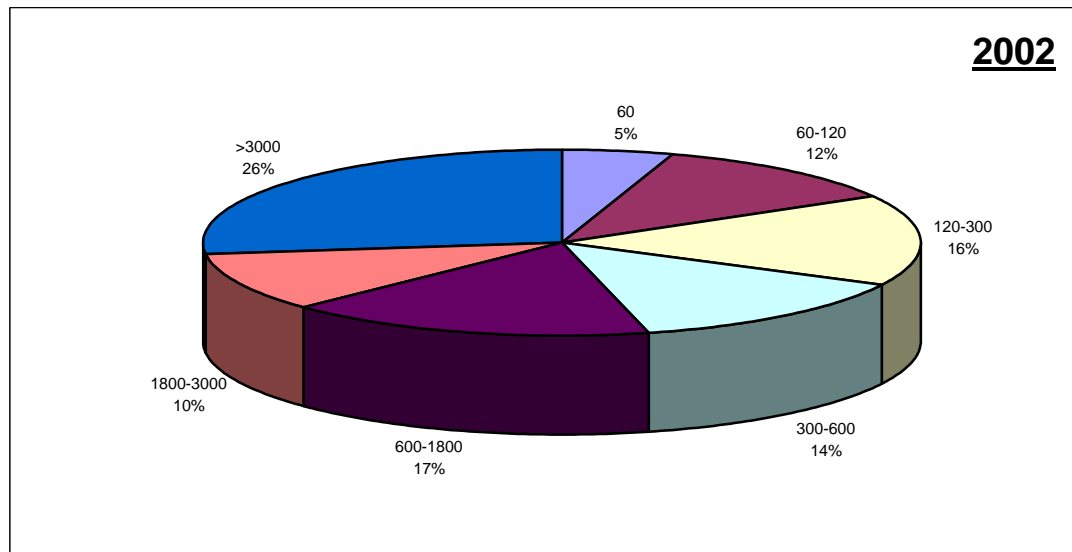

Distribución de capitales en sociedades limitadas absorbentes (miles de euros)

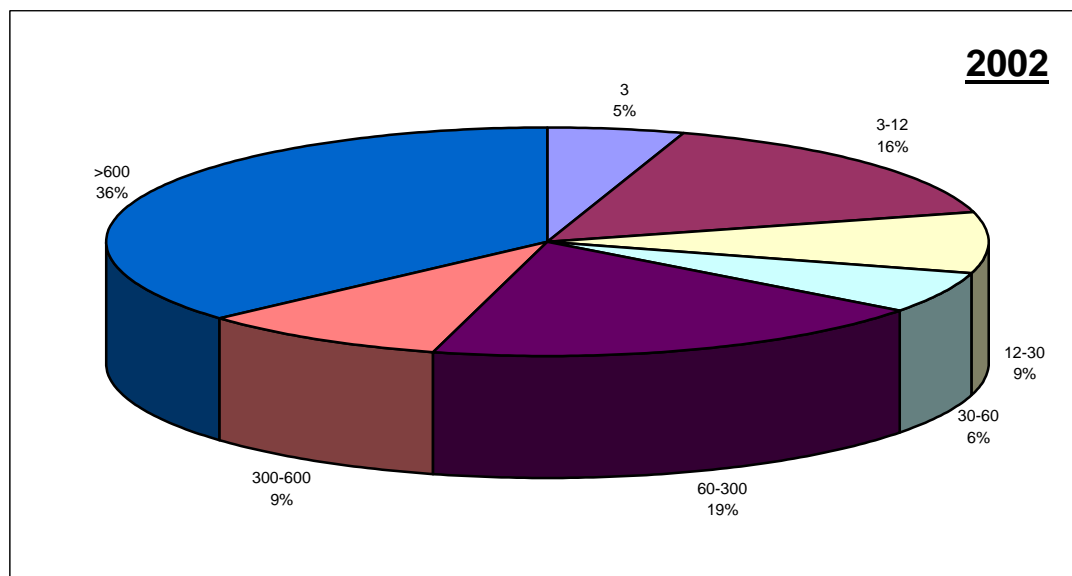

Fusiones por absorción

Autonomías

Ejercicio 2002

Fusiones por absorción

AUTONOMIA	Totales	ANONIMAS		LIMITADAS		OTRAS	
		Número		Número		Número	
ANDALUCIA	67	27		39		1	
ARAGON	31	17		12		2	
ASTURIAS	14	8		6		0	
BALEARES	56	16		40		0	
CANARIAS	71	15		55		1	
CANTABRIA	9	2		7		0	
CASTILLA-LEON	27	6		21		0	
CASTILLA-LA MANCHA	10	6		4		0	
CATALUÑA	431	182		244		5	
CEUTA Y MELILLA	4	2		2		0	
COMUN. VALENCIANA	82	25		47		10	
EXTREMADURA	1	0		1		0	
GALICIA	38	16		22		0	
MADRID	477	196		186		95	
MURCIA	12	2		10		0	
NAVARRA	24	9		15		0	
PAIS VASCO	114	45		65		4	
LA RIOJA	7	4		3		0	
TOTALES	1.475	578		779		118	

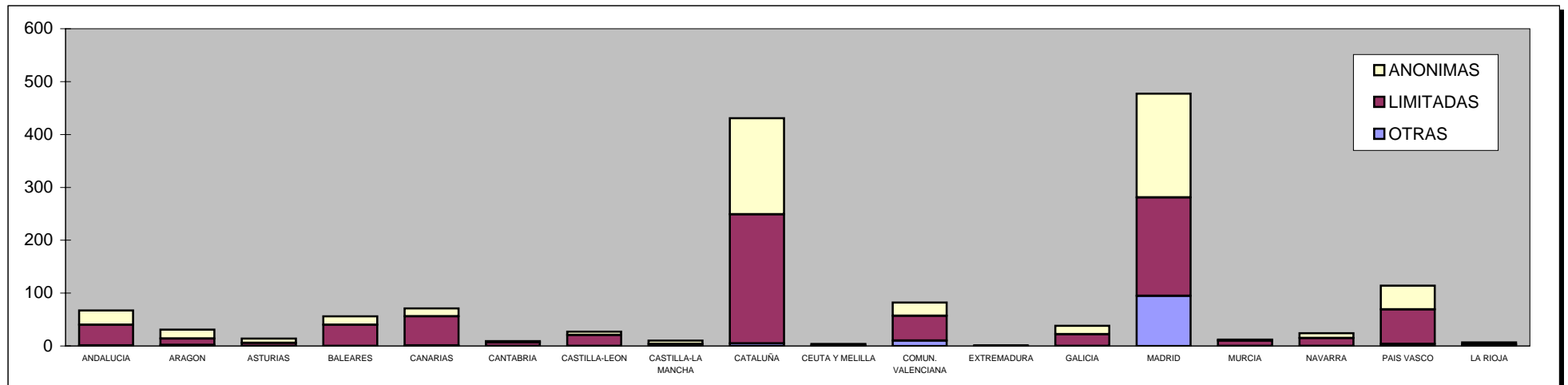

Fusiones por absorción

Provincias

Ejercicio 2002

Fusiones por absorción

PROVINCIA	Totales	ANONIMAS		LIMITADAS		OTRAS	
		Número		Número		Número	
ALAVA	15	10		5		0	
ALBACETE	6	3		3		0	
ALICANTE	23	9		14		0	
ALMERIA	0	0		0		0	
AVILA	0	0		0		0	
BADAJOS	1	0		1		0	
BALEARES	56	16		40		0	
BARCELONA	380	160		217		3	
BURGOS	7	4		3		0	
CACERES	0	0		0		0	
CADIZ	7	1		5		1	
CASTELLON	7	4		3		0	
CIUDAD REAL	0	0		0		0	
CORDOBA	5	2		3		0	
LA CORUÑA	20	8		12		0	
CUENCA	0	0		0		0	
GERONA	28	12		16		0	
GRANADA	2	0		2		0	
GUADALAJARA	0	0		0		0	
GUIPUZCOA	32	13		19		0	
HUELVA	2	1		1		0	
HUESCA	1	1		0		0	
JAEN	3	2		1		0	
LEON	4	1		3		0	
LERIDA	11	4		7		0	
LA RIOJA	7	4		3		0	

Fusiones por absorción

Provincias

Ejercicio 2002

PROVINCIA	Totales	ANONIMAS		LIMITADAS		OTRAS	
		Número		Número		Número	
LUGO	2	0		2		0	
MADRID	477	196		186		95	
MALAGA	22	8		14		0	
MURCIA	12	2		10		0	
NAVARRA	24	9		15		0	
ORENSE	0	0		0		0	
ASTURIAS	14	8		6		0	
PALENCIA	0	0		0		0	
LAS PALMAS	54	14		40		0	
PONTEVEDRA	16	8		8		0	
SALAMANCA	2	0		2		0	
TENERIFE	17	1		15		1	
CANTABRIA	9	2		7		0	
SEGOVIA	3	0		3		0	
SEVILLA	26	13		13		0	
SORIA	2	0		2		0	
TARRAGONA	12	6		4		2	
TERUEL	0	0		0		0	
TOLEDO	4	3		1		0	
VALENCIA	52	12		30		10	
VALLADOLID	9	1		8		0	
VIZCAYA	67	22		41		4	
ZAMORA	0	0		0		0	
ZARAGOZA	30	16		12		2	
CEUTA	2	0		2		0	
MELILLA	2	2		0		0	
TOTALES	1.475	578		779		118	

FUSIONES POR UNIÓN

Fusiones por unión

Nacional

Ejercicios 2000-2002

Fusiones por unión

AÑO	Totales	ANONIMAS		LIMITADAS		OTRAS	
		Número		Número		Número	
2002	30	6		19		5	
2001	35	8		23		4	
2000	133	96		37		0	

Número de fusiones por unión por forma social en los 3 últimos años

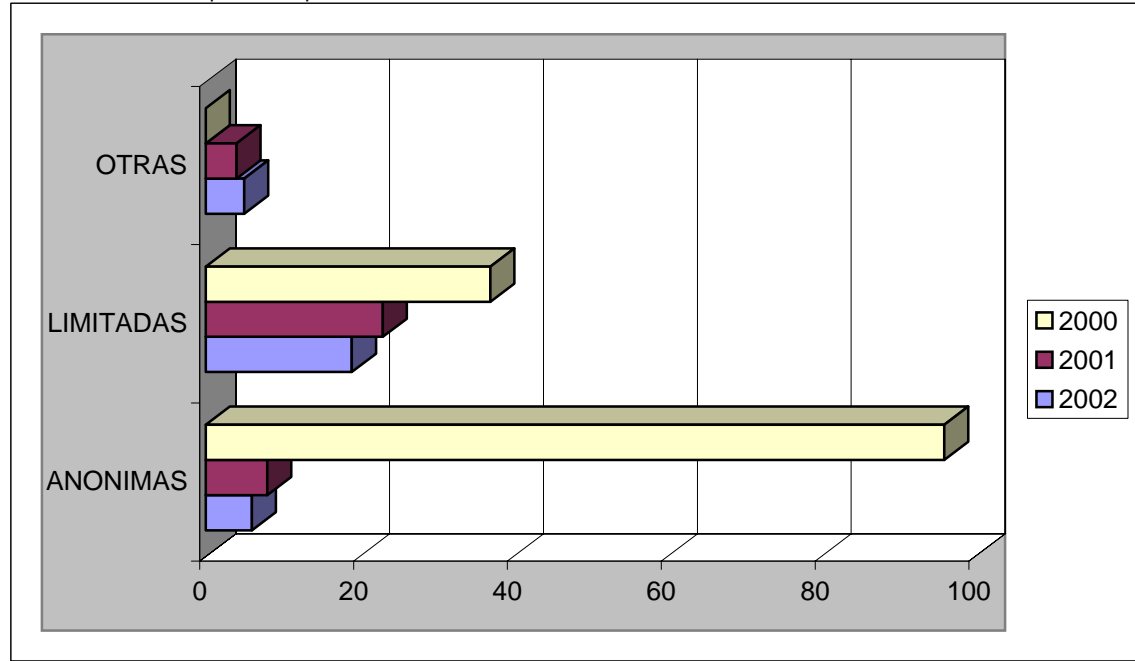

Distribución de fusiones por unión por forma social en el último año

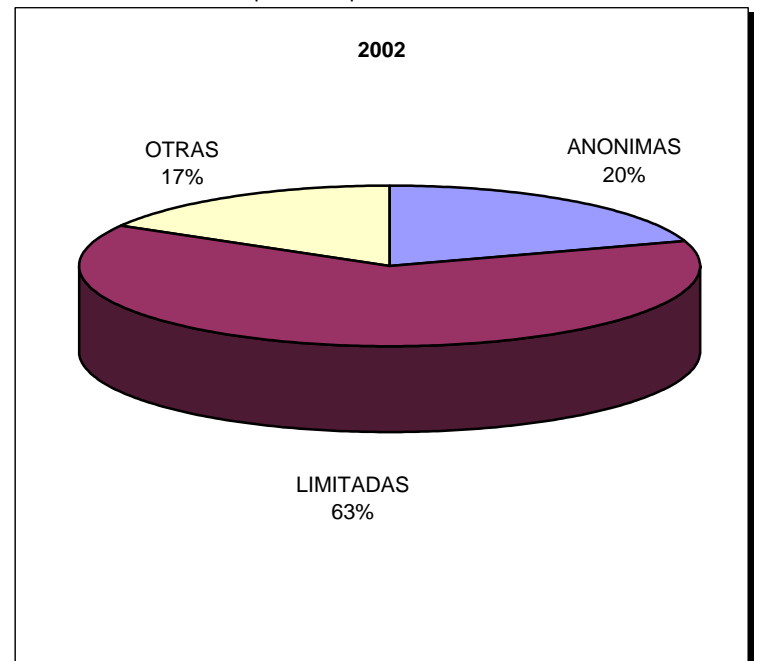

Fusiones por unión

Nacional

Ejercicio 2002

Distribución de capitales en sociedades anónimas principales de la fusión (miles de euros)

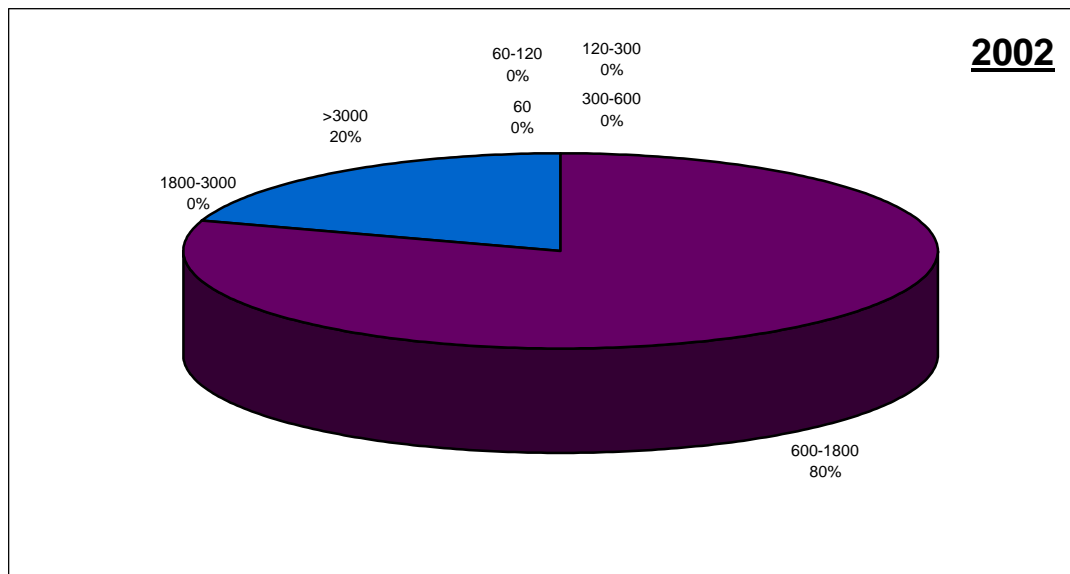

Distribución de capitales en sociedades limitadas principales de la fusión (miles de euros)

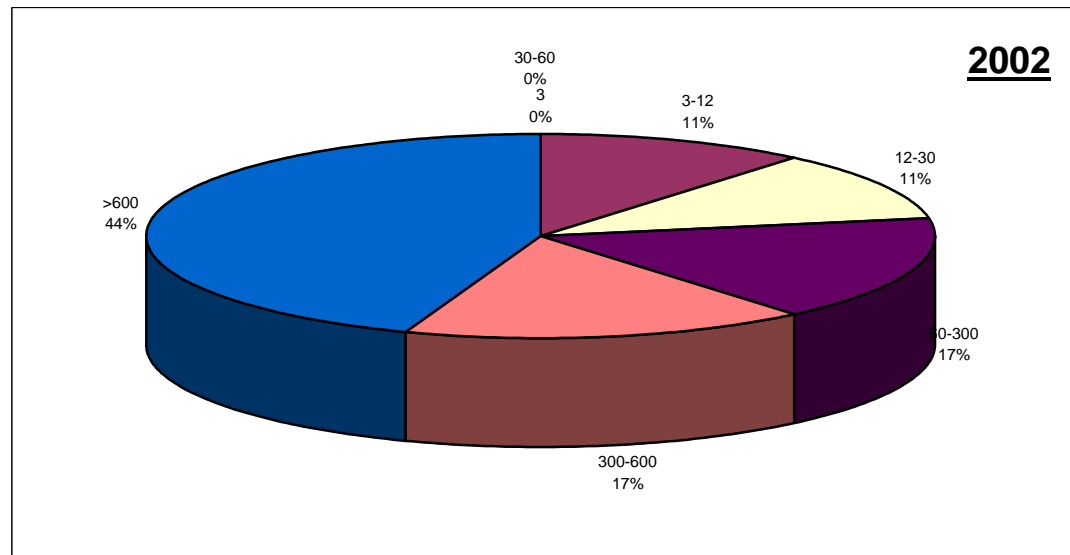

Fusiones por unión

Autonomías

Ejercicio 2002

Fusiones por unión

AUTONOMIA	Totales	ANONIMAS		LIMITADAS		OTRAS	
		Número		Número		Número	
ANDALUCIA	0	0		0		0	
ARAGON	0	0		0		0	
ASTURIAS	0	0		0		0	
BALEARES	0	0		0		0	
CANARIAS	0	0		0		0	
CANTABRIA	0	0		0		0	
CASTILLA-LEON	0	0		0		0	
CASTILLA-LA MANCHA	0	0		0		0	
CATALUÑA	10	2		8		0	
CEUTA Y MELILLA	0	0		0		0	
COMUN. VALENCIANA	0	0		0		0	
EXTREMADURA	0	0		0		0	
GALICIA	0	0		0		0	
MADRID	19	4		10		5	
MURCIA	0	0		0		0	
NAVARRA	0	0		0		0	
PAIS VASCO	1	0		1		0	
LA RIOJA	0	0		0		0	
TOTALES	30	6		19		5	

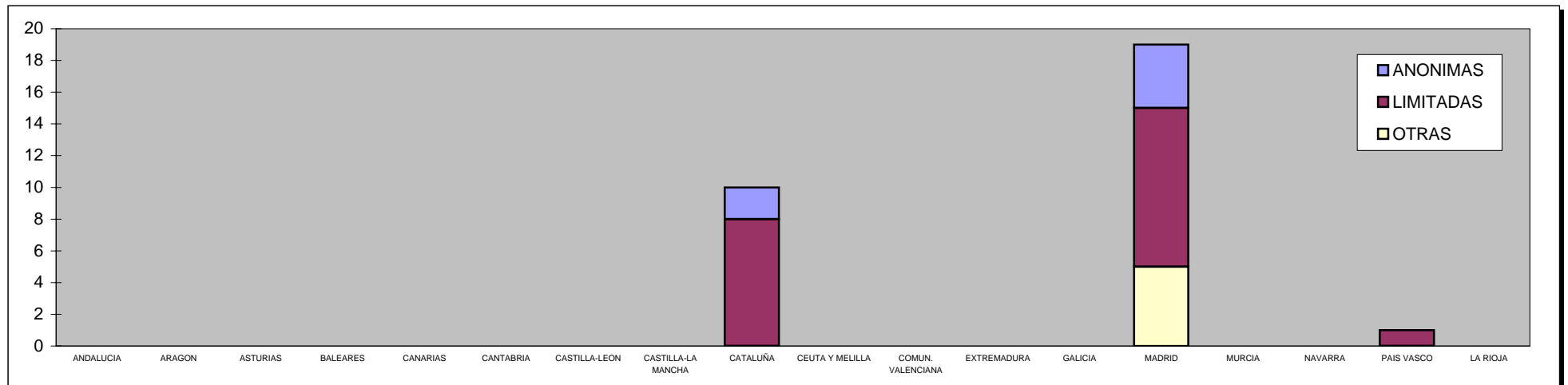

Fusiones por unión

Provincias

Ejercicio 2002

Fusiones por unión

PROVINCIA	Totales	ANONIMAS		LIMITADAS		OTRAS	
		Número		Número		Número	
ALAVA	0	0		0		0	
ALBACETE	0	0		0		0	
ALICANTE	0	0		0		0	
ALMERIA	0	0		0		0	
AVILA	0	0		0		0	
BADAJOS	0	0		0		0	
BALEARES	0	0		0		0	
BARCELONA	9	2		7		0	
BURGOS	0	0		0		0	
CACERES	0	0		0		0	
CADIZ	0	0		0		0	
CASTELLON	0	0		0		0	
CIUDAD REAL	0	0		0		0	
CORDOBA	0	0		0		0	
LA CORUÑA	0	0		0		0	
CUENCA	0	0		0		0	
GERONA	0	0		0		0	
GRANADA	0	0		0		0	
GUADALAJARA	0	0		0		0	
GUIPUZCOA	0	0		0		0	
HUELVA	0	0		0		0	
HUESCA	0	0		0		0	
JAEN	0	0		0		0	
LEON	0	0		0		0	
LERIDA	0	0		0		0	
LA RIOJA	0	0		0		0	

Fusiones por unión

Provincias

Ejercicio 2002

PROVINCIA	Totales	ANONIMAS		LIMITADAS		OTRAS	
		Número		Número		Número	
LUGO	0	0		0		0	
MADRID	19	4		10		5	
MALAGA	0	0		0		0	
MURCIA	0	0		0		0	
NAVARRA	0	0		0		0	
ORENSE	0	0		0		0	
ASTURIAS	0	0		0		0	
PALENCIA	0	0		0		0	
LAS PALMAS	0	0		0		0	
PONTEVEDRA	0	0		0		0	
SALAMANCA	0	0		0		0	
TENERIFE	0	0		0		0	
CANTABRIA	0	0		0		0	
SEGOVIA	0	0		0		0	
SEVILLA	0	0		0		0	
SORIA	0	0		0		0	
TARRAGONA	1	0		1		0	
TERUEL	0	0		0		0	
TOLEDO	0	0		0		0	
VALENCIA	0	0		0		0	
VALLADOLID	0	0		0		0	
VIZCAYA	1	0		1		0	
ZAMORA	0	0		0		0	
ZARAGOZA	0	0		0		0	
CEUTA	0	0		0		0	
MELILLA	0	0		0		0	
TOTALES	30	6		19		5	

ESCISIONES TOTALES

Escisiones totales

Nacional

Ejercicios 2000-2002

Sociedades escindidas totalmente

AÑO	Totales	ANONIMAS		LIMITADAS		OTRAS	
		Número		Número		Número	
2002	221	61		158		2	
2001	493	138		349		6	
2000	705	243		461		1	

Número de escisiones totales por forma social en los 3 últimos años

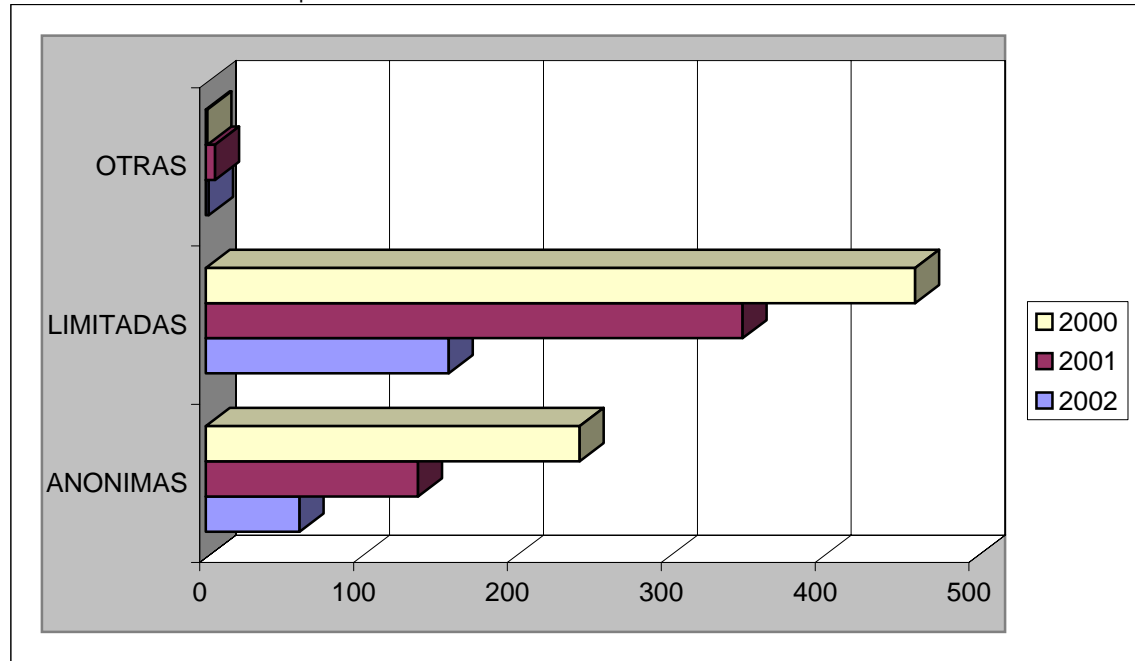

Distribución de escisiones totales por forma social en el último año

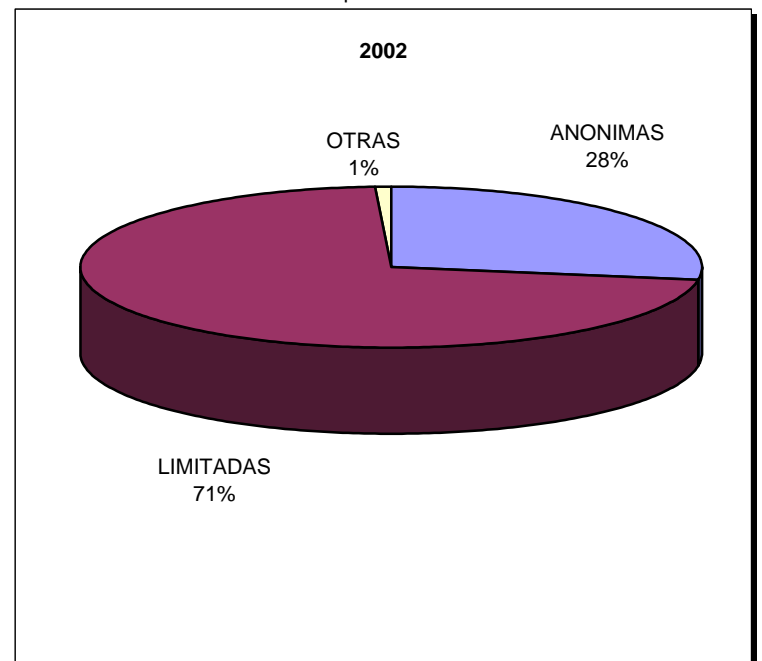

Escisiones totales

Nacional

Ejercicio 2002

Distribución de capitales en sociedades anónimas escindidas (miles de euros)

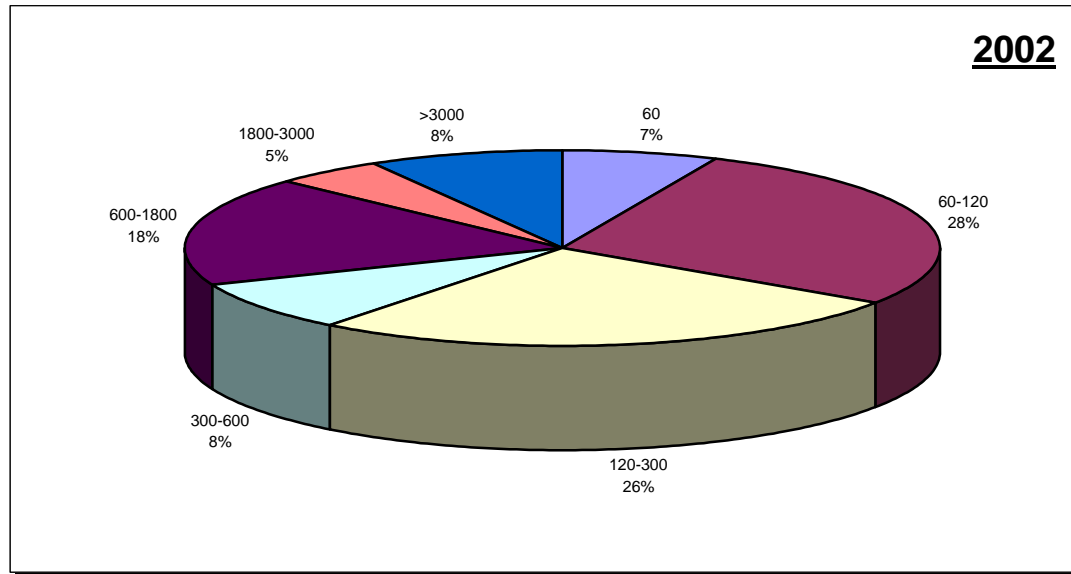

Distribución de capitales en sociedades limitadas escindidas (miles de euros)

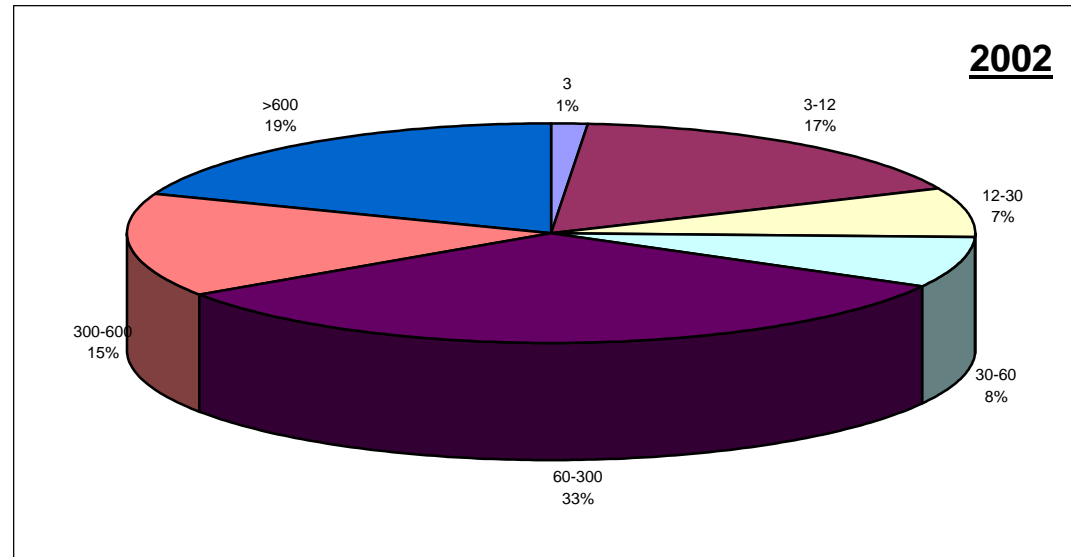

Escisiones totales

Autonomías

Ejercicio 2002

Sociedades escindidas totalmente

AUTONOMIA	Totales	ANONIMAS		LIMITADAS		OTRAS	
		Número		Número		Número	
ANDALUCIA	16	3		12		1	
ARAGON	4	2		1		1	
ASTURIAS	3	0		3		0	
BALEARES	13	6		7		0	
CANARIAS	8	0		8		0	
CANTABRIA	0	0		0		0	
CASTILLA-LEON	9	3		6		0	
CASTILLA-LA MANCHA	3	1		2		0	
CATALUÑA	62	21		41		0	
CEUTA Y MELILLA	0	0		0		0	
COMUN. VALENCIANA	19	2		17		0	
EXTREMADURA	0	0		0		0	
GALICIA	5	4		1		0	
MADRID	34	6		28		0	
MURCIA	0	0		0		0	
NAVARRA	4	2		2		0	
PAIS VASCO	37	10		27		0	
LA RIOJA	4	1		3		0	
TOTALES	221	61		158		2	

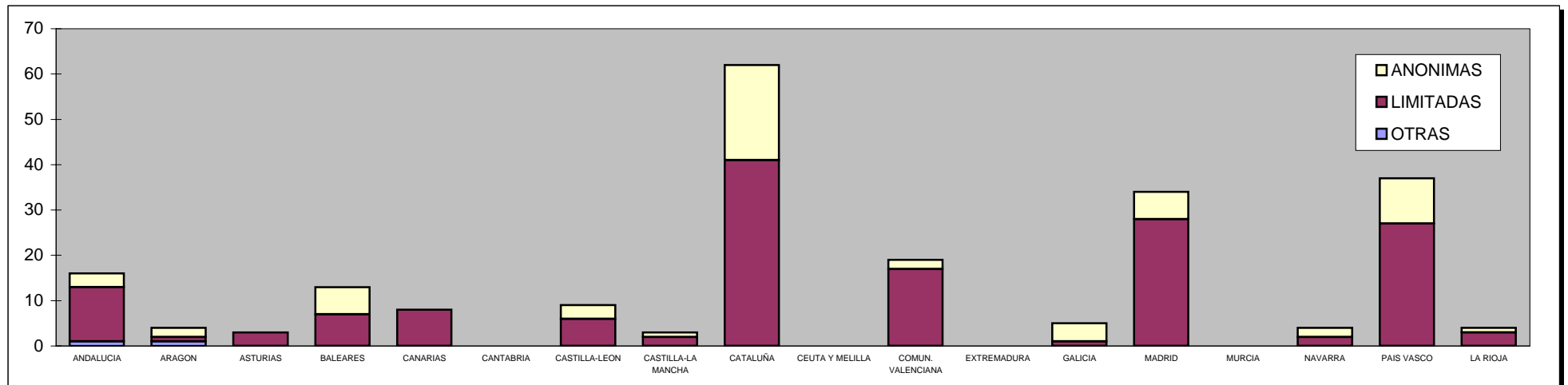

Escisiones totales

Provincias

Ejercicio 2002

Sociedades escindidas totalmente

PROVINCIA	Totales	ANONIMAS		LIMITADAS		OTRAS	
		Número		Número		Número	
ALAVA	7	4		3		0	
ALBACETE	0	0		0		0	
ALICANTE	8	1		7		0	
ALMERIA	0	0		0		0	
AVILA	0	0		0		0	
BADAJOS	0	0		0		0	
BALEARES	13	6		7		0	
BARCELONA	53	17		36		0	
BURGOS	1	1		0		0	
CACERES	0	0		0		0	
CADIZ	3	0		2		1	
CASTELLON	3	0		3		0	
CIUDAD REAL	3	1		2		0	
CORDOBA	0	0		0		0	
LA CORUÑA	1	1		0		0	
CUENCA	0	0		0		0	
GERONA	9	4		5		0	
GRANADA	1	0		1		0	
GUADALAJARA	0	0		0		0	
GUIPUZCOA	10	3		7		0	
HUELVA	1	1		0		0	
HUESCA	1	0		0		1	
JAEN	1	0		1		0	
LEON	1	0		1		0	
LERIDA	0	0		0		0	
LA RIOJA	4	1		3		0	

Escisiones totales

Provincias

Ejercicio 2002

PROVINCIA	Totales	ANONIMAS		LIMITADAS		OTRAS	
		Número		Número		Número	
LUGO	0	0		0		0	
MADRID	34	6		28		0	
MALAGA	6	0		6		0	
MURCIA	0	0		0		0	
NAVARRA	4	2		2		0	
ORENSE	0	0		0		0	
ASTURIAS	3	0		3		0	
PALENCIA	2	0		2		0	
LAS PALMAS	4	0		4		0	
PONTEVEDRA	4	3		1		0	
SALAMANCA	2	1		1		0	
TENERIFE	4	0		4		0	
CANTABRIA	0	0		0		0	
SEGOVIA	0	0		0		0	
SEVILLA	4	2		2		0	
SORIA	0	0		0		0	
TARRAGONA	0	0		0		0	
TERUEL	0	0		0		0	
TOLEDO	0	0		0		0	
VALENCIA	8	1		7		0	
VALLADOLID	3	1		2		0	
VIZCAYA	20	3		17		0	
ZAMORA	0	0		0		0	
ZARAGOZA	3	2		1		0	
CEUTA	0	0		0		0	
MELILLA	0	0		0		0	
TOTALES	221	61		158		2	

ESCISIONES PARCIALES

Escisiones parciales

Nacional

Ejercicios 2000-2002

Sociedades escindidas parcialmente

AÑO	Totales	ANONIMAS		LIMITADAS		OTRAS	
		Número		Número		Número	
2002	305	140		161		4	
2001	333	138		194		1	
2000	317	163		151		3	

Número de escisiones parciales por forma social en los 3 últimos años

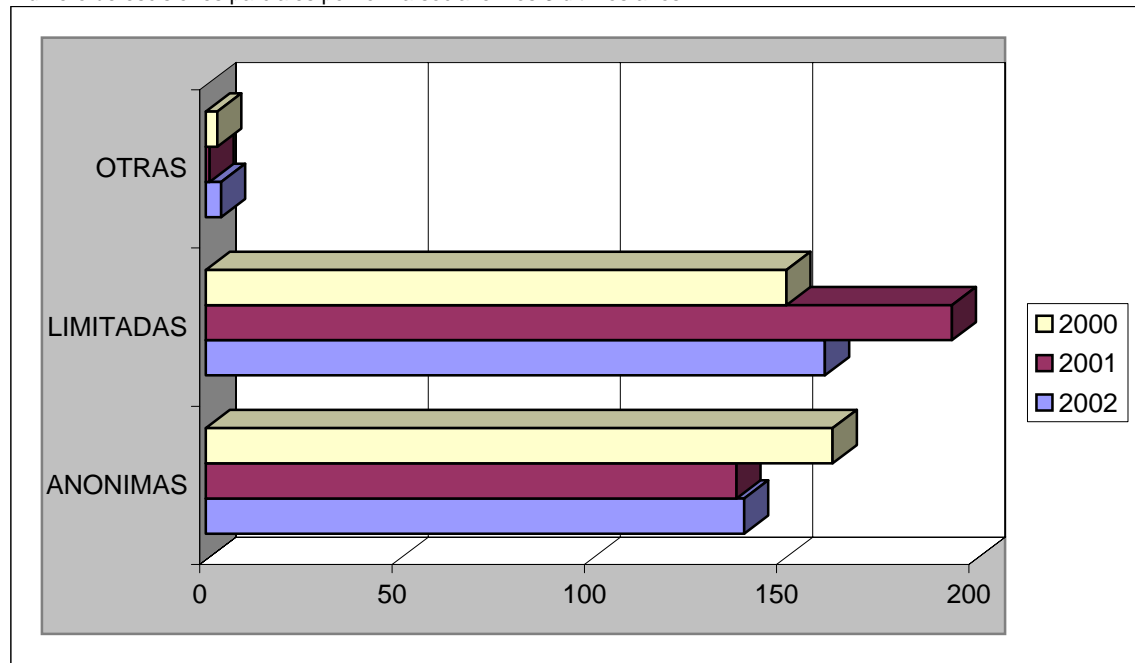

Distribución de escisiones parciales por forma social en el último año

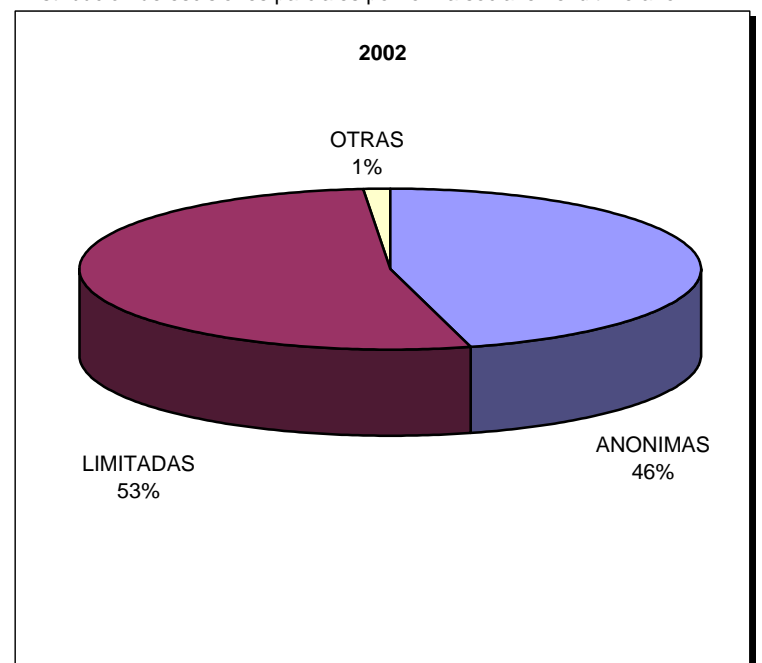

Escisiones parciales

Nacional

Ejercicio 2002

Distribución de capitales en sociedades anónimas escindidas (miles de euros)

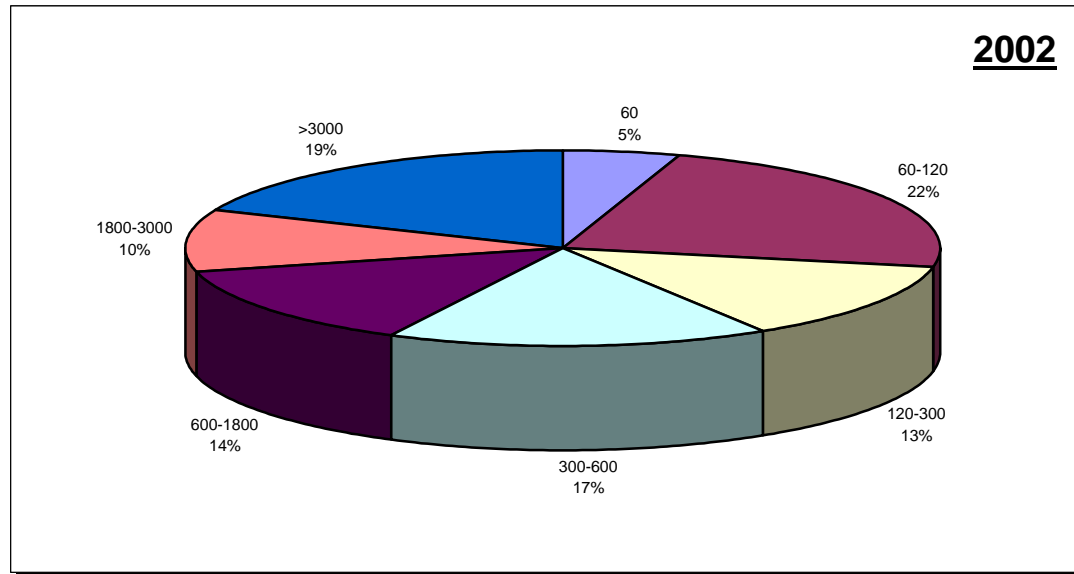

Distribución de capitales en sociedades limitadas escindidas (miles de euros)

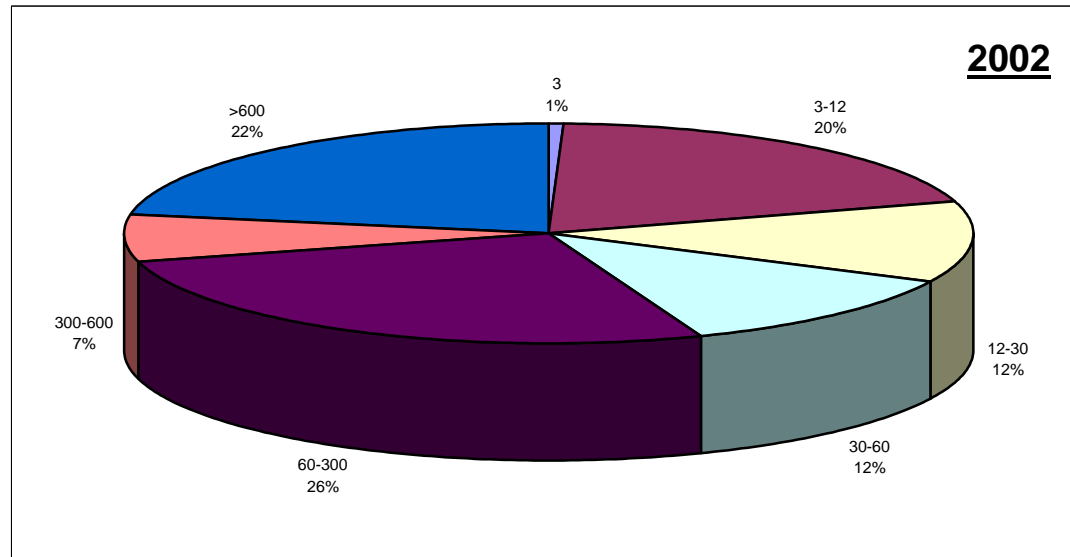

Escisiones parciales

Autonomías

Ejercicio 2002

Sociedades escindidas parcialmente

AUTONOMIA	Totales	ANONIMAS		LIMITADAS		OTRAS	
		Número		Número		Número	
ANDALUCIA	19	7		12		0	
ARAGON	15	9		6		0	
ASTURIAS	3	0		3		0	
BALEARES	8	1		7		0	
CANARIAS	9	2		7		0	
CANTABRIA	2	1		1		0	
CASTILLA-LEON	15	8		7		0	
CASTILLA-LA MANCHA	5	2		3		0	
CATALUÑA	77	43		34		0	
CEUTA Y MELILLA	0	0		0		0	
COMUN. VALENCIANA	17	7		10		0	
EXTREMADURA	0	0		0		0	
GALICIA	19	7		12		0	
MADRID	70	32		36		2	
MURCIA	4	2		2		0	
NAVARRA	0	0		0		0	
PAIS VASCO	39	18		19		2	
LA RIOJA	3	1		2		0	
TOTALES	305	140		161		4	

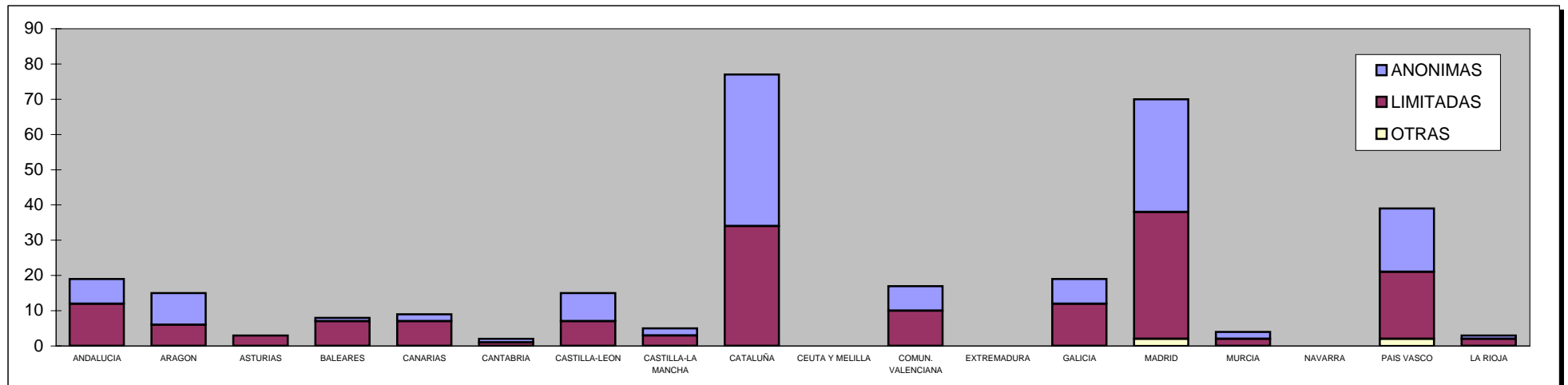

Escisiones parciales
Provincias
Ejercicio 2002

Sociedades escindidas parcialmente

PROVINCIA	Totales	ANONIMAS		LIMITADAS		OTRAS	
		Número		Número		Número	
ALAVA	5	0		5		0	
ALBACETE	1	1		0		0	
ALICANTE	5	2		3		0	
ALMERIA	2	0		2		0	
AVILA	1	1		0		0	
BADAJOS	0	0		0		0	
BALEARES	8	1		7		0	
BARCELONA	57	38		19		0	
BURGOS	2	2		0		0	
CACERES	0	0		0		0	
CADIZ	2	1		1		0	
CASTELLON	1	0		1		0	
CIUDAD REAL	0	0		0		0	
CORDOBA	1	1		0		0	
LA CORUÑA	4	2		2		0	
CUENCA	1	0		1		0	
GERONA	8	2		6		0	
GRANADA	0	0		0		0	
GUADALAJARA	1	0		1		0	
GUIPUZCOA	18	9		8		1	
HUELVA	2	1		1		0	
HUESCA	1	1		0		0	
JAEN	1	1		0		0	
LEON	1	1		0		0	
LERIDA	4	1		3		0	
LA RIOJA	3	1		2		0	

Escisiones parciales

Provincias

Ejercicio 2002

PROVINCIA	Totales	ANONIMAS		LIMITADAS		OTRAS	
		Número		Número		Número	
LUGO	2	1		1		0	
MADRID	70	32		36		2	
MALAGA	8	3		5		0	
MURCIA	4	2		2		0	
NAVARRA	0	0		0		0	
ORENSE	0	0		0		0	
ASTURIAS	3	0		3		0	
PALENCIA	2	1		1		0	
LAS PALMAS	7	1		6		0	
PONTEVEDRA	13	4		9		0	
SALAMANCA	1	0		1		0	
TENERIFE	2	1		1		0	
CANTABRIA	2	1		1		0	
SEGOVIA	0	0		0		0	
SEVILLA	3	0		3		0	
SORIA	0	0		0		0	
TARRAGONA	8	2		6		0	
TERUEL	0	0		0		0	
TOLEDO	2	1		1		0	
VALENCIA	11	5		6		0	
VALLADOLID	7	3		4		0	
VIZCAYA	16	9		6		1	
ZAMORA	1	0		1		0	
ZARAGOZA	14	8		6		0	
CEUTA	0	0		0		0	
MELILLA	0	0		0		0	
TOTALES	305	140		161		4	

SUSPENSIONES DE PAGOS

Suspensiones de pagos

Nacional

Ejercicios 2000-2002

Suspensiones de pagos en los 3 últimos años

AÑO	Totales	ANONIMAS		LIMITADAS		OTRAS	
		Número		Número		Número	
2002	191	85		100		6	
2001	226	122		97		7	
2000	237	133		98		6	

Suspensiones de pagos en los 3 últimos años por forma social

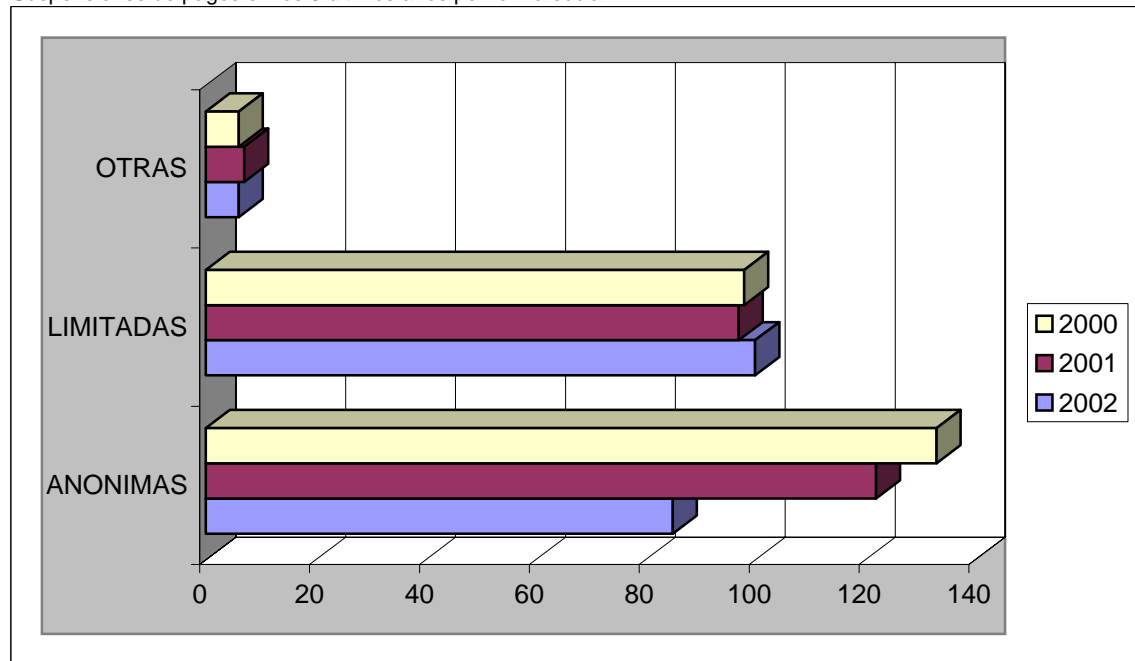

Distribución de suspensiones de pagos por forma social en el último año

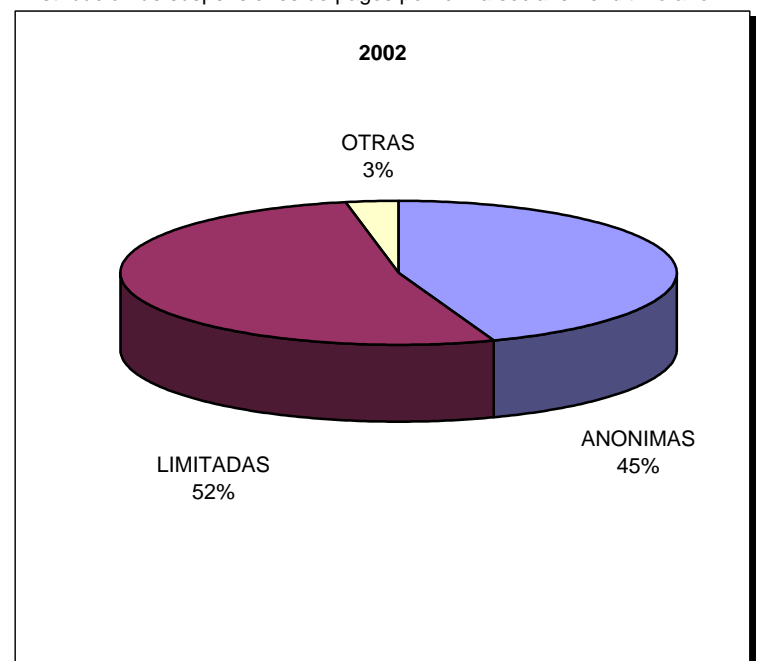

Suspensiones de pagos

Autonomías

Ejercicio 2002

Suspensiones de pagos

AUTONOMIA	Totales	ANONIMAS		LIMITADAS		OTRAS	
		Número		Número		Número	
ANDALUCIA	18	7		9		2	
ARAGON	7	3		4		0	
ASTURIAS	6	0		6		0	
BALEARES	1	1		0		0	
CANARIAS	0	0		0		0	
CANTABRIA	0	0		0		0	
CASTILLA-LEON	10	3		7		0	
CASTILLA-LA MANCHA	7	3		4		0	
CATALUÑA	59	28		31		0	
CEUTA Y MELILLA	0	0		0		0	
COMUN. VALENCIANA	24	9		15		0	
EXTREMADURA	6	4		2		0	
GALICIA	7	4		2		1	
MADRID	28	15		12		1	
MURCIA	0	0		0		0	
NAVARRA	2	2		0		0	
PAIS VASCO	16	6		8		2	
LA RIOJA	0	0		0		0	
TOTALES	191	85		100		6	

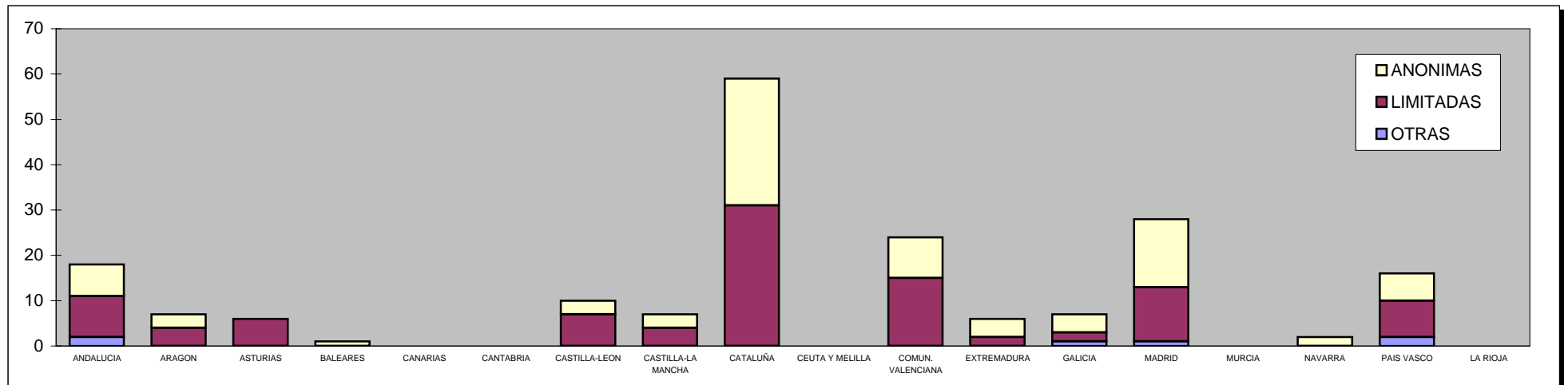

Suspensiones de pagos

Provincias

Ejercicio 2002

Suspensiones de pagos

PROVINCIA	Totales	ANONIMAS		LIMITADAS		OTRAS	
		Número		Número		Número	
ALAVA	3	2		1		0	
ALBACETE	1	0		1		0	
ALICANTE	9	4		5		0	
ALMERIA	1	1		0		0	
AVILA	0	0		0		0	
BADAJOS	2	2		0		0	
BALEARES	1	1		0		0	
BARCELONA	47	23		24		0	
BURGOS	2	1		1		0	
CACERES	4	2		2		0	
CADIZ	1	0		0		1	
CASTELLON	4	1		3		0	
CIUDAD REAL	0	0		0		0	
CORDOBA	2	0		2		0	
LA CORUÑA	3	2		1		0	
CUENCA	1	0		1		0	
GERONA	7	4		3		0	
GRANADA	0	0		0		0	
GUADALAJARA	1	0		1		0	
GUIPUZCOA	4	1		2		1	
HUELVA	1	1		0		0	
HUESCA	0	0		0		0	
JAEN	0	0		0		0	
LEON	1	0		1		0	
LERIDA	0	0		0		0	
LA RIOJA	0	0		0		0	

Suspensiones de pagos

Provincias

Ejercicio 2002

PROVINCIA	Totales	ANONIMAS		LIMITADAS		OTRAS	
		Número		Número		Número	
LUGO	1	1		0		0	
MADRID	28	15		12		1	
MALAGA	7	1		5		1	
MURCIA	0	0		0		0	
NAVARRA	2	2		0		0	
ORENSE	0	0		0		0	
ASTURIAS	6	0		6		0	
PALENCIA	1	0		1		0	
LAS PALMAS	0	0		0		0	
PONTEVEDRA	3	1		1		1	
SALAMANCA	1	0		1		0	
TENERIFE	0	0		0		0	
CANTABRIA	0	0		0		0	
SEGOVIA	0	0		0		0	
SEVILLA	6	4		2		0	
SORIA	1	0		1		0	
TARRAGONA	5	1		4		0	
TERUEL	0	0		0		0	
TOLEDO	4	3		1		0	
VALENCIA	11	4		7		0	
VALLADOLID	4	2		2		0	
VIZCAYA	9	3		5		1	
ZAMORA	0	0		0		0	
ZARAGOZA	7	3		4		0	
CEUTA	0	0		0		0	
MELILLA	0	0		0		0	
TOTALES	191	85		100		6	

QUIEBRAS

Quiebras

Nacional

Ejercicios 2000-2002

Quiebras en los 3 últimos años

AÑO	Totales	ANONIMAS		LIMITADAS		OTRAS	
		Número		Número		Número	
2002	628	197		422		9	
2001	471	182		285		4	
2000	512	216		282		14	

Quiebras en los 3 últimos años por forma social

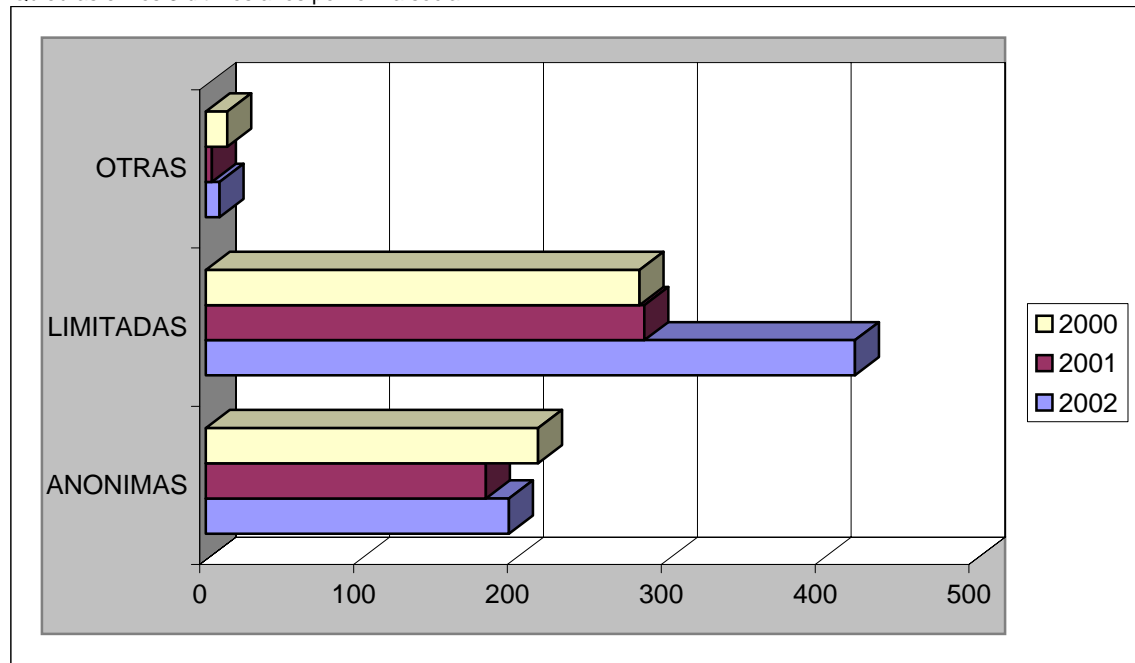

Distribución de quiebras por forma social en el último año

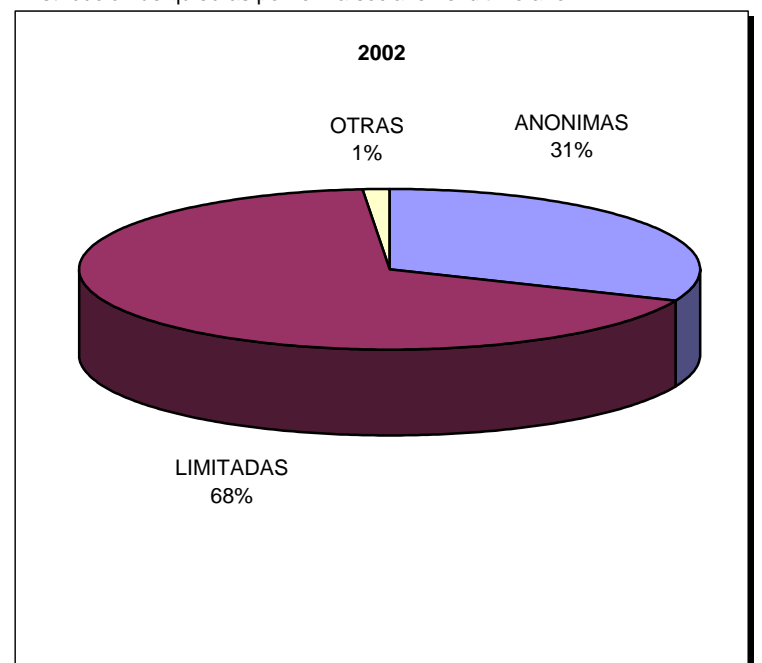

Quiebras

Autonomías

Ejercicio 2002

Quiebras

AUTONOMIA	Totales	ANONIMAS		LIMITADAS		OTRAS	
		Número		Número		Número	
ANDALUCIA	19	5		14		0	
ARAGON	16	6		10		0	
ASTURIAS	22	9		13		0	
BALEARES	19	2		17		0	
CANARIAS	5	1		4		0	
CANTABRIA	1	0		1		0	
CASTILLA-LEON	25	8		17		0	
CASTILLA-LA MANCHA	8	1		6		1	
CATALUÑA	283	80		203		0	
CEUTA Y MELILLA	0	0		0		0	
COMUN. VALENCIANA	36	11		25		0	
EXTREMADURA	2	1		1		0	
GALICIA	12	3		9		0	
MADRID	84	37		43		4	
MURCIA	5	4		1		0	
NAVARRA	3	0		3		0	
PAIS VASCO	85	29		52		4	
LA RIOJA	3	0		3		0	
TOTALES	628	197		422		9	

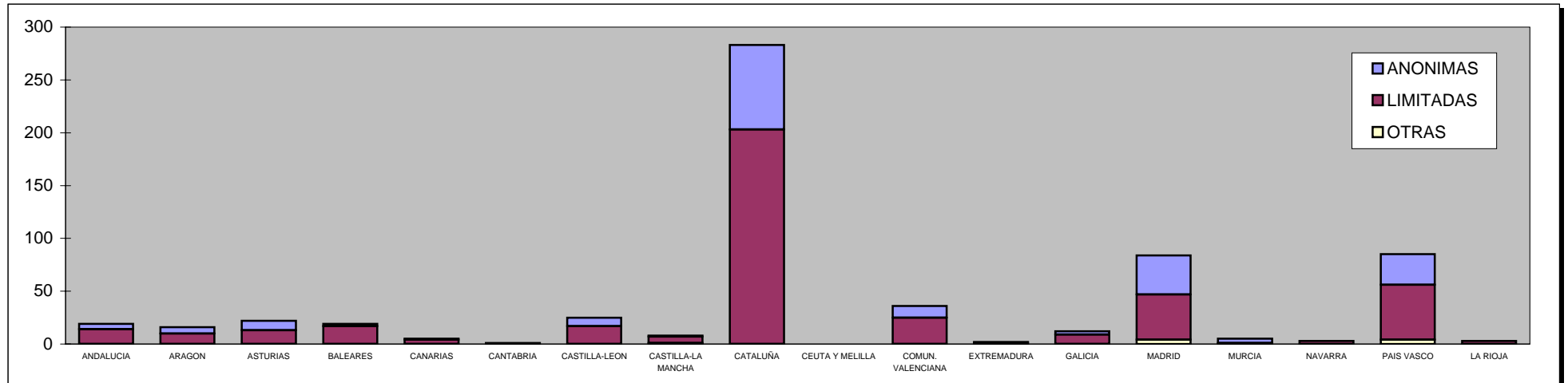

Quiebras

Provincias

Ejercicio 2002

Quiebras

PROVINCIA	Totales	ANONIMAS		LIMITADAS		OTRAS	
		Número		Número		Número	
ALAVA	17	7		10		0	
ALBACETE	1	0		1		0	
ALICANTE	7	3		4		0	
ALMERIA	0	0		0		0	
AVILA	1	0		1		0	
BADAJOS	0	0		0		0	
BALEARES	19	2		17		0	
BARCELONA	256	73		183		0	
BURGOS	2	2		0		0	
CACERES	2	1		1		0	
CADIZ	0	0		0		0	
CASTELLON	4	1		3		0	
CIUDAD REAL	3	0		2		1	
CORDOBA	2	2		0		0	
LA CORUÑA	8	1		7		0	
CUENCA	0	0		0		0	
GERONA	6	1		5		0	
GRANADA	0	0		0		0	
GUADALAJARA	1	1		0		0	
GUIPUZCOA	38	12		23		3	
HUELVA	1	0		1		0	
HUESCA	3	1		2		0	
JAEN	0	0		0		0	
LEON	11	4		7		0	
LERIDA	6	1		5		0	
LA RIOJA	3	0		3		0	

Quiebras

Provincias

Ejercicio 2002

PROVINCIA	Totales	ANONIMAS		LIMITADAS		OTRAS	
		Número		Número		Número	
LUGO	0	0		0		0	
MADRID	84	37		43		4	
MALAGA	7	2		5		0	
MURCIA	5	4		1		0	
NAVARRA	3	0		3		0	
ORENSE	2	1		1		0	
ASTURIAS	22	9		13		0	
PALENCIA	2	0		2		0	
LAS PALMAS	0	0		0		0	
PONTEVEDRA	2	1		1		0	
SALAMANCA	2	0		2		0	
TENERIFE	5	1		4		0	
CANTABRIA	1	0		1		0	
SEGOVIA	0	0		0		0	
SEVILLA	9	1		8		0	
SORIA	1	0		1		0	
TARRAGONA	15	5		10		0	
TERUEL	0	0		0		0	
TOLEDO	3	0		3		0	
VALENCIA	25	7		18		0	
VALLADOLID	4	2		2		0	
VIZCAYA	30	10		19		1	
ZAMORA	2	0		2		0	
ZARAGOZA	13	5		8		0	
CEUTA	0	0		0		0	
MELILLA	0	0		0		0	
TOTALES	628	197		422		9	

SOCIEDADES UNIPERSONALES

Sociedades unipersonales. Declaración

Autonomías

Ejercicio 2002

Sociedades unipersonales declaradas

AUTONOMIA	Totales	ANONIMAS		LIMITADAS		OTRAS	
		Número		Número		Número	
ANDALUCIA	5.262	170		5.075		17	
ARAGON	651	52		594		5	
ASTURIAS	202	23		179		0	
BALEARES	1.061	54		1.006		1	
CANARIAS	1.670	65		1.599		6	
CANTABRIA	211	21		187		3	
CASTILLA-LEON	930	73		855		2	
CASTILLA-LA MANCHA	837	42		794		1	
CATALUÑA	6.042	807		5.232		3	
CEUTA Y MELILLA	50	4		46		0	
COMUN. VALENCIANA	3.973	146		3.817		10	
EXTREMADURA	385	17		368		0	
GALICIA	1.564	69		1.490		5	
MADRID	6.457	760		5.670		27	
MURCIA	900	34		866		0	
NAVARRA							
PAIS VASCO	1.205	135		1.063		7	
LA RIOJA	145	11		133		1	
TOTALES	31.545	2.483		28.974		88	

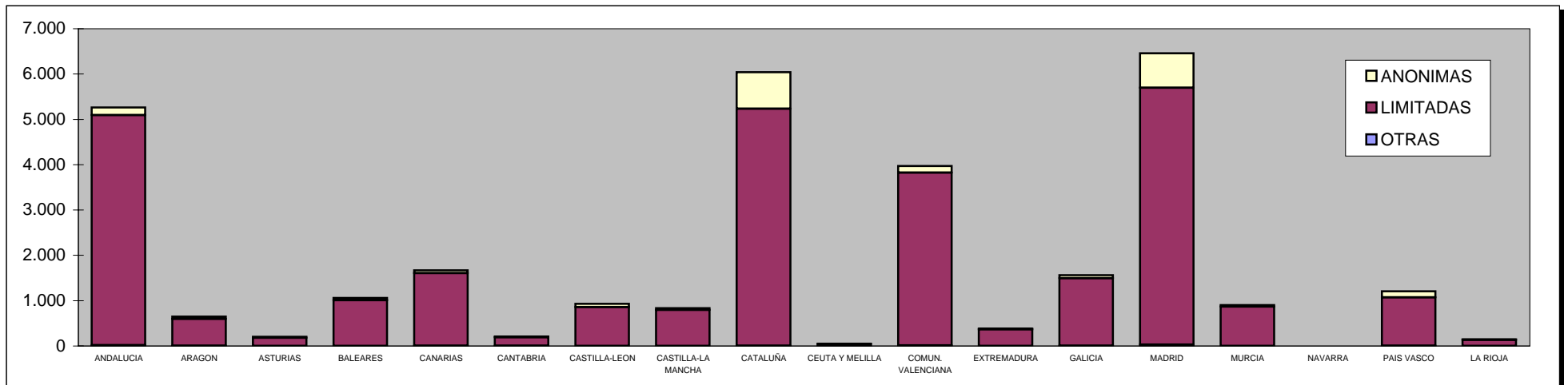

Sociedades unipersonales. Declaración

Nacional

Ejercicio 2002

Distribución de capitales en sociedades unipersonales anónimas (miles de euros)

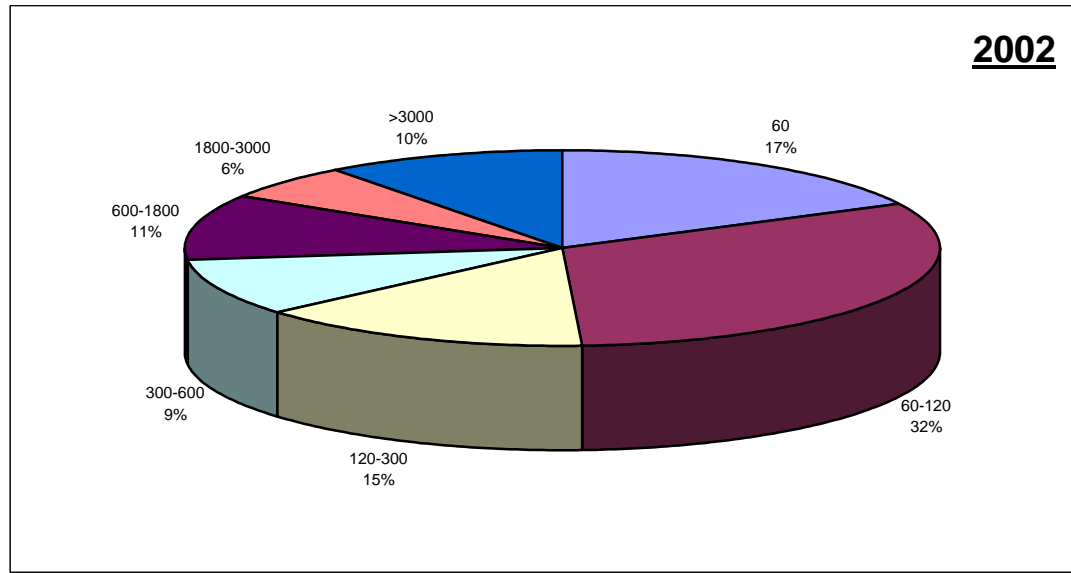

Distribución de capitales en sociedades unipersonales limitadas (miles de euros)

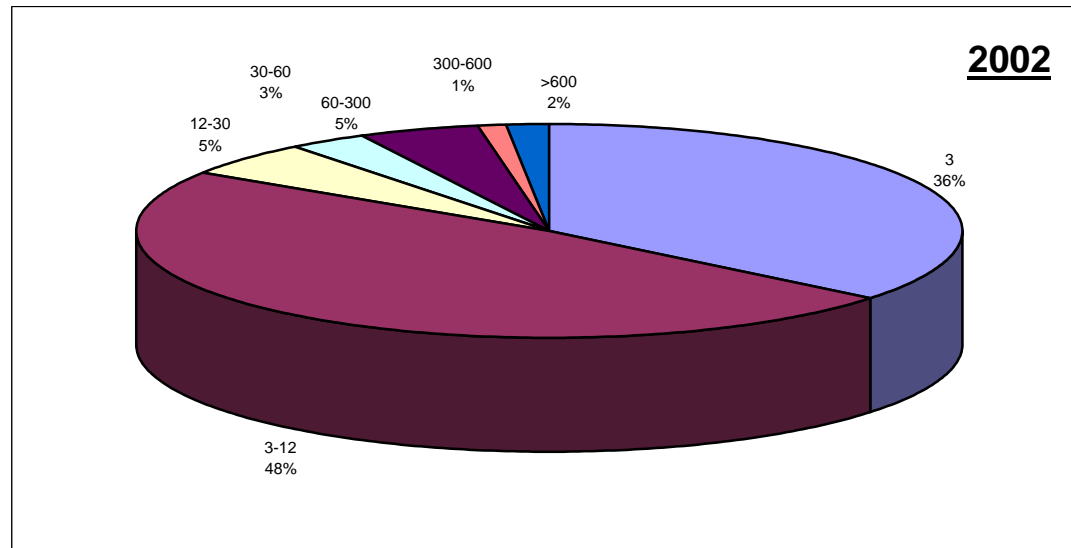

Sociedades unipersonales. Pérdida

Autonomías

Ejercicio 2002

Sociedades unipersonales. Pérdida

AUTONOMIA	Totales	ANONIMAS		LIMITADAS		OTRAS	
		Número		Número		Número	
ANDALUCIA	380	11		368		1	
ARAGON	71	9		62		0	
ASTURIAS	39	3		36		0	
BALEARES	145	19		126		0	
CANARIAS	117	7		110		0	
CANTABRIA	15	1		14		0	
CASTILLA-LEON	82	9		71		2	
CASTILLA-LA MANCHA	80	7		72		1	
CATALUÑA	850	89		743		18	
CEUTA Y MELILLA	5	1		4		0	
COMUN. VALENCIANA	479	27		452		0	
EXTREMADURA	41	3		38		0	
GALICIA	146	9		137		0	
MADRID	648	121		522		5	
MURCIA	71	3		68		0	
NAVARRA							
PAIS VASCO	109	18		90		1	
LA RIOJA	15	1		14		0	
TOTALES	3.293	338		2.927		28	

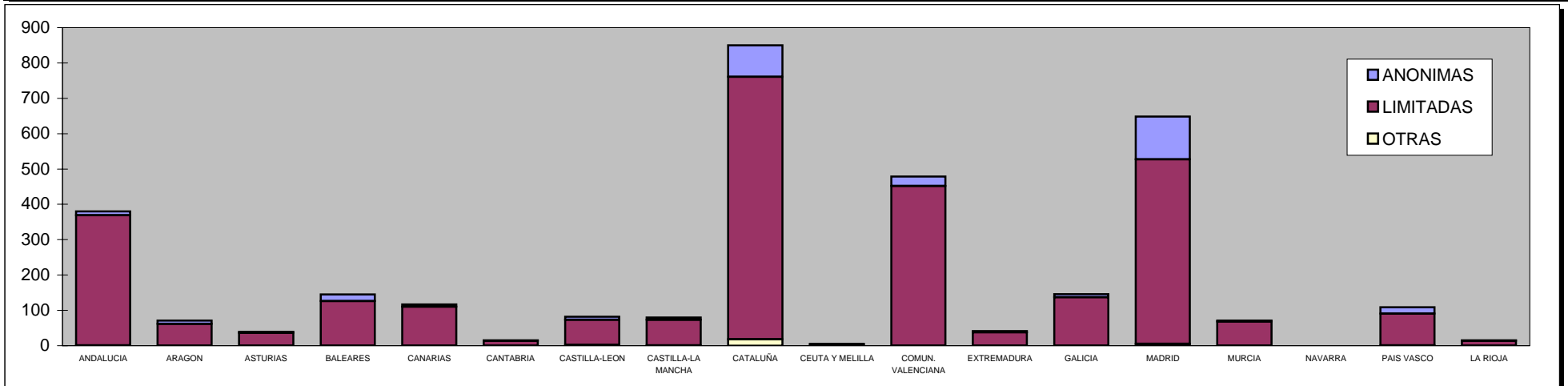

ÓRGANOS DE ADMINISTRACIÓN

Organos de administración

Nacional

Ejercicio 2002

Distribución por forma social

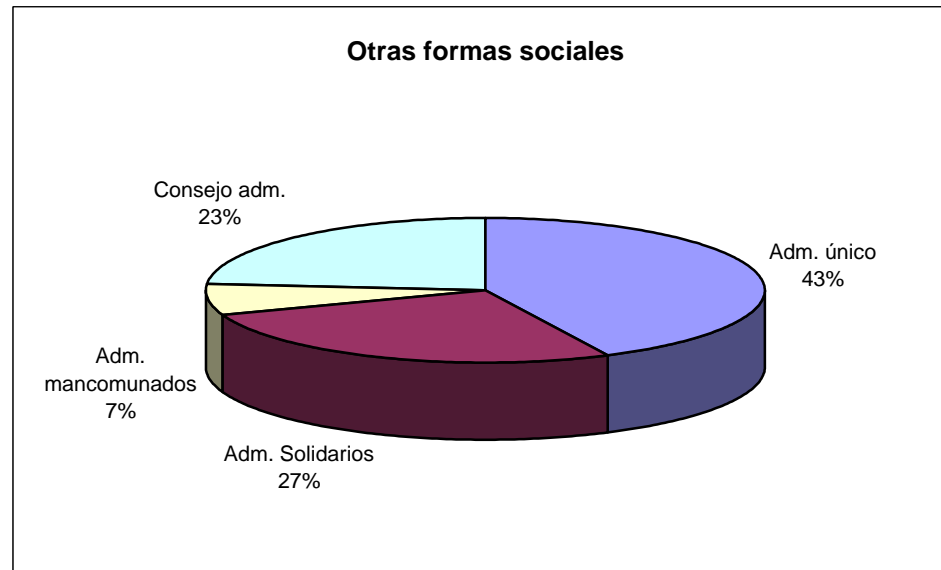
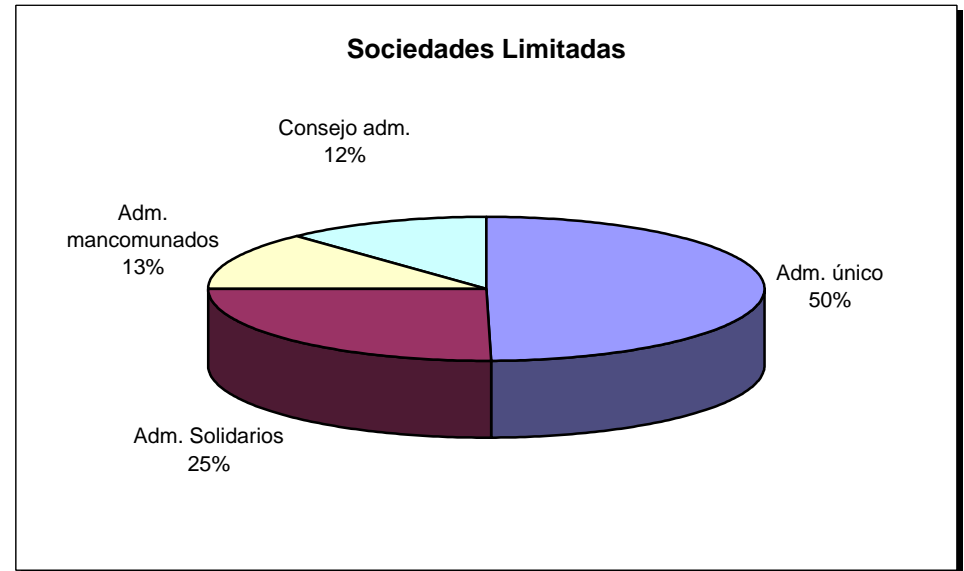
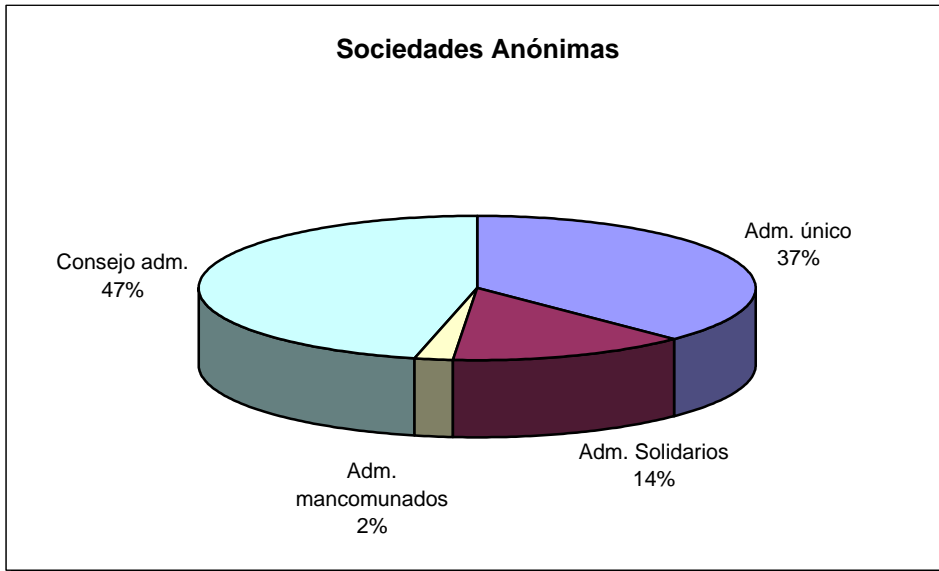

Organos de administración

Nacional

Ejercicio 2002

Distribución según capital social

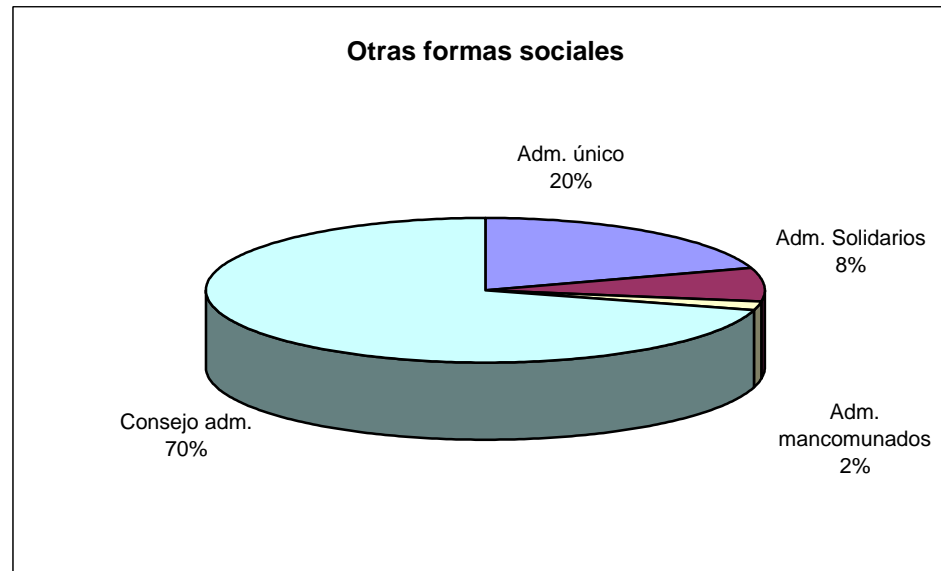
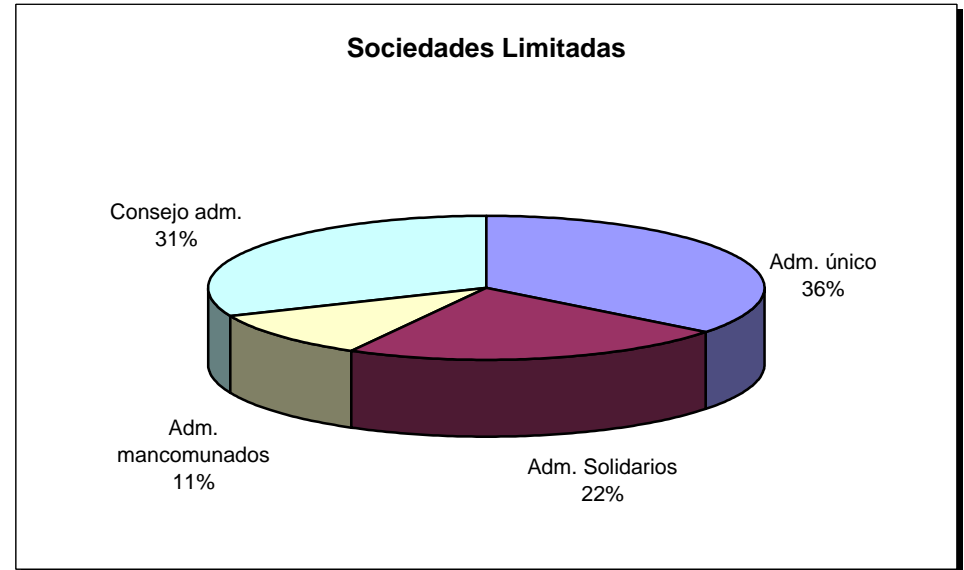
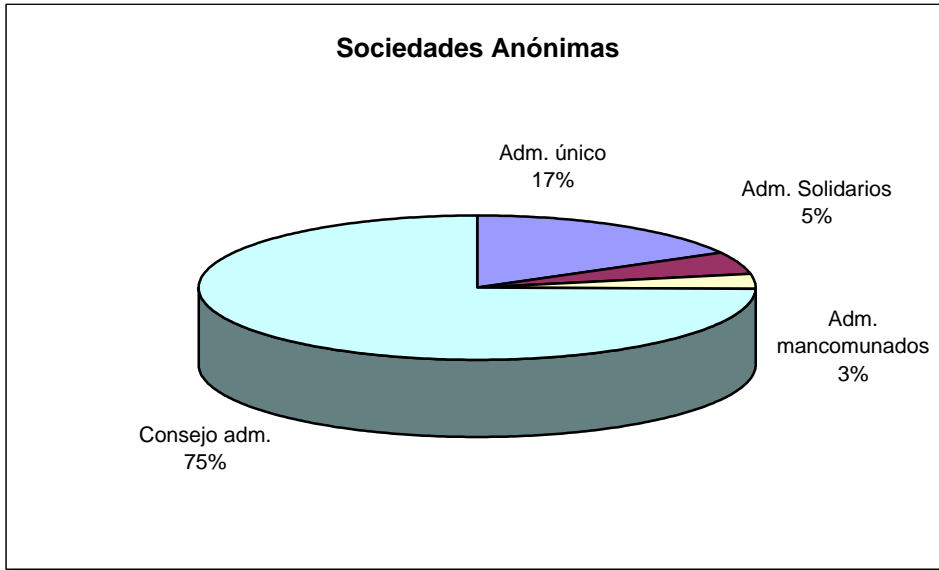

DEPÓSITOS DE CUENTAS

Depósitos de cuentas

Nacional

Ejercicios 2000-2002

Depósitos de cuentas ordinarios

AÑO	Totales	ANONIMAS		LIMITADAS		OTRAS	
		Número		Número		Número	
2002	869.286	133.019		716.822		19.445	
2001	827.004	137.966		669.611		19.427	
2000	763.660	135.582		608.377		19.701	

Número de depósitos de cuentas ordinarios por forma social en los 3 últimos años

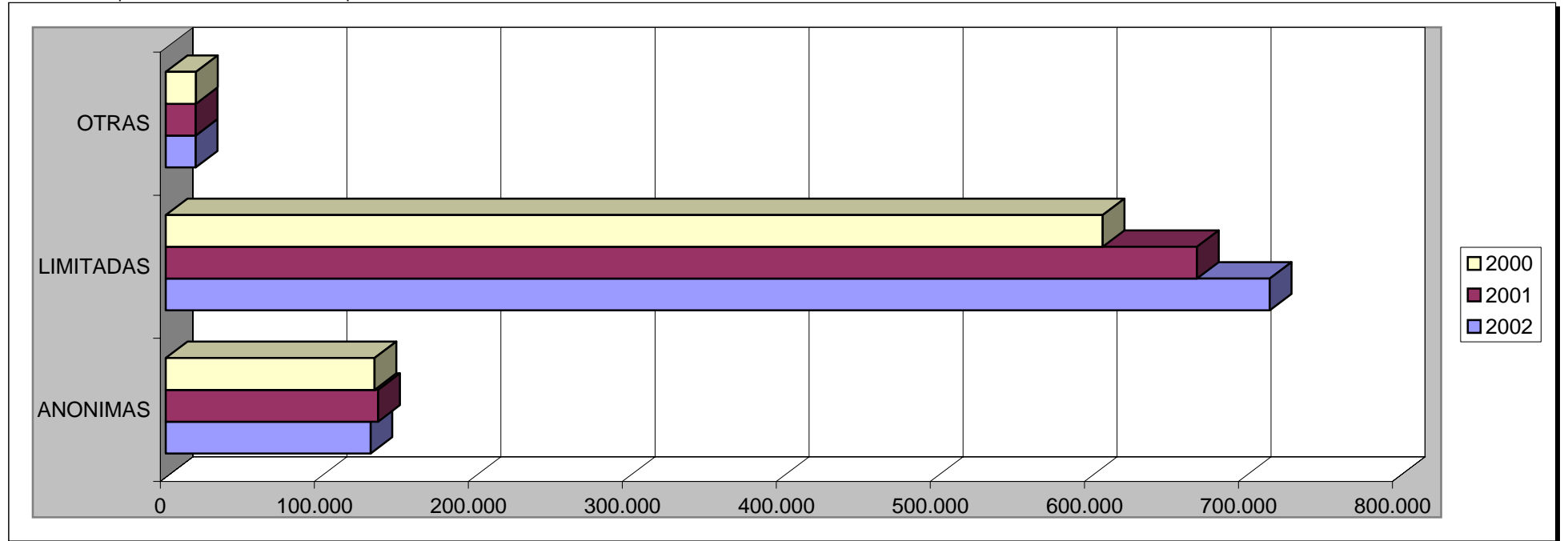

Depósitos de cuentas

Autonomías

Ejercicio 2002

Depósitos de cuentas ordinarios

AUTONOMIA	Totales	ANONIMAS		LIMITADAS		OTRAS	
		Número		Número		Número	
ANDALUCIA	110.223	11.451		97.228		1.544	
ARAGON	25.722	3.520		21.053		1.149	
ASTURIAS	15.890	2.263		13.222		405	
BALEARES	28.378	4.645		23.330		403	
CANARIAS	35.937	3.734		31.266		937	
CANTABRIA	8.091	1.278		6.728		85	
CASTILLA-LEON	36.966	4.852		30.875		1.239	
CASTILLA-LA MANCHA	30.975	3.024		26.334		1.617	
CATALUÑA	187.126	34.532		151.093		1.501	
CEUTA Y MELILLA	1.431	262		1.151		18	
COMUN. VALENCIANA	99.762	8.542		88.752		2.468	
EXTREMADURA	12.064	1.415		9.707		942	
GALICIA	46.196	4.232		40.965		999	
MADRID	151.666	35.407		111.858		4.401	
MURCIA	23.372	2.156		20.871		345	
NAVARRA	10.615	1.963		8.583		69	
PAIS VASCO	39.439	8.655		29.633		1.151	
LA RIOJA	5.433	1.088		4.173		172	
TOTALES	869.286	133.019		716.822		19.445	

Depósitos de cuentas

Autonomías

Ejercicio 2002

Comparativa de depósitos de cuentas en los 3 últimos años

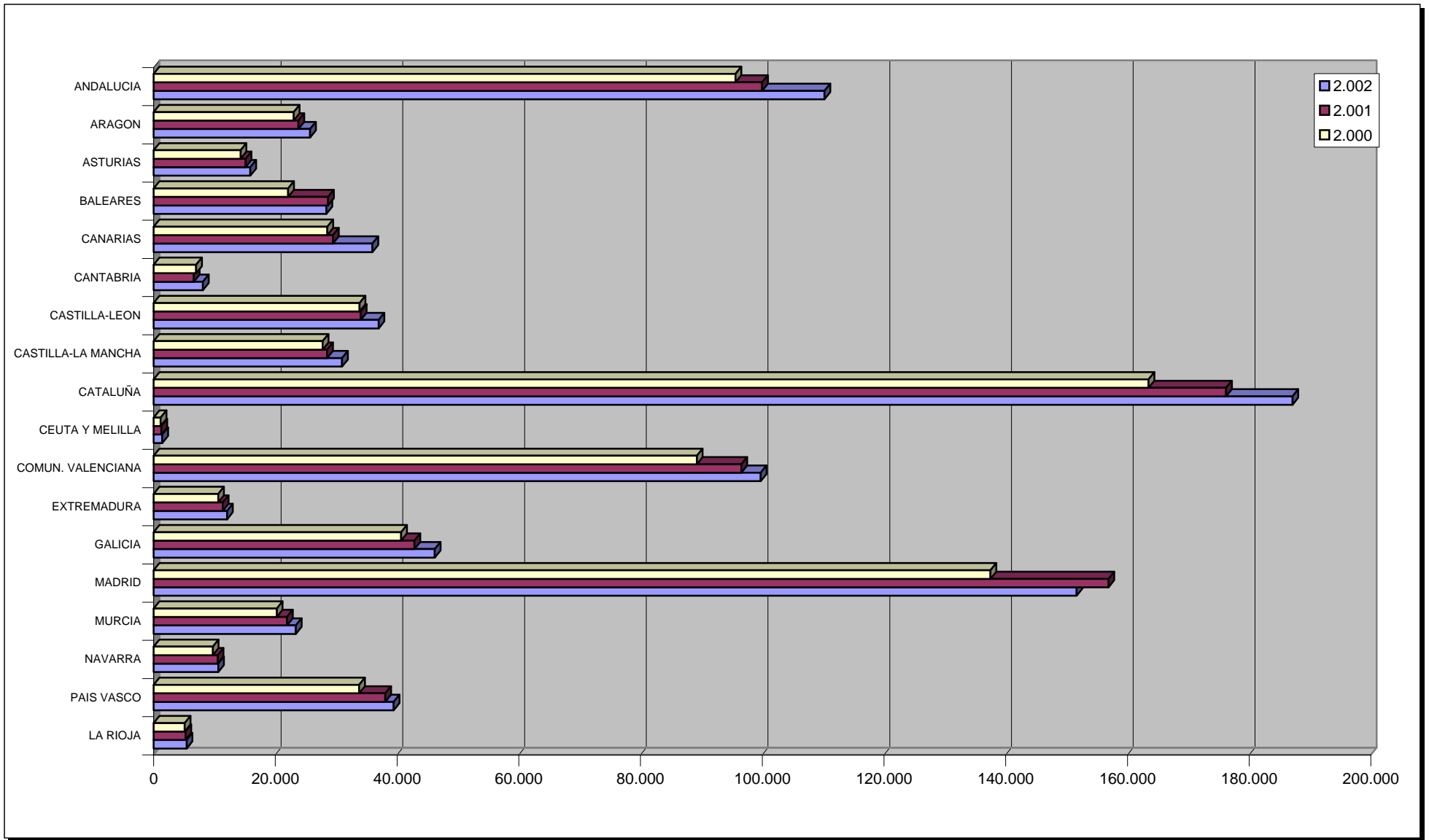

Depósitos de cuentas

Provincias

Ejercicio 2002

Depósitos de cuentas ordinarios

PROVINCIA	Totales	ANONIMAS		LIMITADAS		OTRAS	
		Número		Número		Número	
ALAVA	5.492	1.433		3.901		158	
ALBACETE	7.503	864		6.198		441	
ALICANTE	38.517	2.661		35.143		713	
ALMERIA	9.562	906		8.363		293	
AVILA	1.886	219		1.640		27	
BADAJOS	7.673	947		6.037		689	
BALEARES	28.378	4.645		23.330		403	
BARCELONA	143.676	28.510		114.278		888	
BURGOS	5.968	948		4.777		243	
CACERES	4.391	468		3.670		253	
CADIZ	11.457	1.152		10.111		194	
CASTELLON	12.601	1.196		11.068		337	
CIUDAD REAL	7.290	577		6.397		316	
CORDOBA	10.861	1.052		9.565		244	
LA CORUÑA	17.789	1.826		15.709		254	
CUENCA	2.873	251		2.389		233	
GERONA	19.426	2.934		16.260		232	
GRANADA	10.551	1.080		9.363		108	
GUADALAJARA	2.328	343		1.903		82	
GUIPUZCOA	12.022	2.386		9.250		386	
HUELVA	6.015	623		5.262		130	
HUESCA	4.411	566		3.745		100	
JAEN	5.643	465		5.111		67	
LEON	6.193	735		5.319		139	
LERIDA	9.514	1.136		8.238		140	
LA RIOJA	5.433	1.088		4.173		172	

Depósitos de cuentas

Provincias

Ejercicio 2002

Depósitos de cuentas ordinarios

PROVINCIA	Totales	ANONIMAS		LIMITADAS		OTRAS	
		Número		Número		Número	
LUGO	5.230	347		4.534		349	
MADRID	151.666	35.407		111.858		4.401	
MALAGA	30.462	3.128		27.159		175	
MURCIA	23.372	2.156		20.871		345	
NAVARRA	10.615	1.963		8.583		69	
ORENSE	5.278	507		4.701		70	
ASTURIAS	15.890	2.263		13.222		405	
PALENCIA	2.287	285		1.981		21	
LAS PALMAS	18.221	2.050		15.773		398	
PONTEVEDRA	17.899	1.552		16.021		326	
SALAMANCA	5.778	544		4.858		376	
TENERIFE	17.716	1.684		15.493		539	
CANTABRIA	8.091	1.278		6.728		85	
SEGOVIA	2.515	326		2.016		173	
SEVILLA	25.672	3.045		22.294		333	
SORIA	1.453	209		1.169		75	
TARRAGONA	14.510	1.952		12.317		241	
TERUEL	2.394	198		1.980		216	
TOLEDO	10.981	989		9.447		545	
VALENCIA	48.644	4.685		42.541		1.418	
VALLADOLID	8.480	1.377		6.973		130	
VIZCAYA	21.925	4.836		16.482		607	
ZAMORA	2.406	209		2.142		55	
ZARAGOZA	18.917	2.756		15.328		833	
CEUTA	862	160		699		3	
MELILLA	569	102		452		15	
TOTALES	869.286	133.019		716.822		19.445	

Depósitos de cuentas consolidadas

Autonomías

Ejercicio 2002

Depósitos de cuentas consolidadas

AUTONOMIA	Totales	ANONIMAS		LIMITADAS		OTRAS	
		Número		Número		Número	
ANDALUCIA	71	53		13		5	
ARAGON	35	26		6		3	
ASTURIAS	20	16		3		1	
BALEARES	23	14		7		2	
CANARIAS	35	23		7		5	
CANTABRIA	7	6		0		1	
CASTILLA-LEON	35	21		10		4	
CASTILLA-LA MANCHA	23	18		2		3	
CATALUÑA	415	309		88		18	
CEUTA Y MELILLA	1	1		0		0	
COMUN. VALENCIANA	134	85		44		5	
EXTREMADURA	7	6		0		1	
GALICIA	55	36		17		2	
MADRID	810	500		272		38	
MURCIA	21	11		8		2	
NAVARRA	25	18		5		2	
PAIS VASCO	98	76		16		6	
LA RIOJA	6	6		0		0	
TOTALES	1.821	1.225		498		98	